

RA	N. CATALOGO GENERALE	N. CATALOGO INTERNAZIONALE	MINISTERO PER I BENI CULTURALI E AMBIENTALI DIREZ. GEN. DELLE ANTICHITA' E BELLE ARTI		REGIONE	N.
DDICI	12/00132445	ITA:	SOPRINTENDENZA ARCHEOLOGICA DI ROMA - ROMA	47	LAZIO	

(5605241) Roma, 1975 - Ist. Poligr. Stato - S. (c. 1.000.000)

PROVINCIA E COMUNE: ROMA - ROMA

LUOGO DI COLLOCAZIONE: Museo Nazionale Romano. INV. 256022  
(Antiquarium)

OGGETTO: bronzetto raffigurante Ercole combattente

PROVENIENZA (rif. I.G.M.): collezione I. Betti

DATI DI SCAVO: donazione del 1933 INV. DI SCAVO:  
(o altra acquisizione)

DATAZIONE: sec. IV - III a.C.

ATTRIBUZIONE: area sabellica

MATERIALE E TECNICA: bronzo a fusione piena, matrice bivalve,  
impressioni a crudo, patina bruna

MISURE: alt. residua 8,5

STATO DI CONSERVAZIONE: frammentario: mutila parte della clava  
e leontè, parte del piede destro

CONSISTENZA ATTUALE DEL MATERIALE: deperibile

ESAME DEI REPERTI:

CONDIZIONE GIURIDICA: proprietà dello Stato

NOTIFICHE:

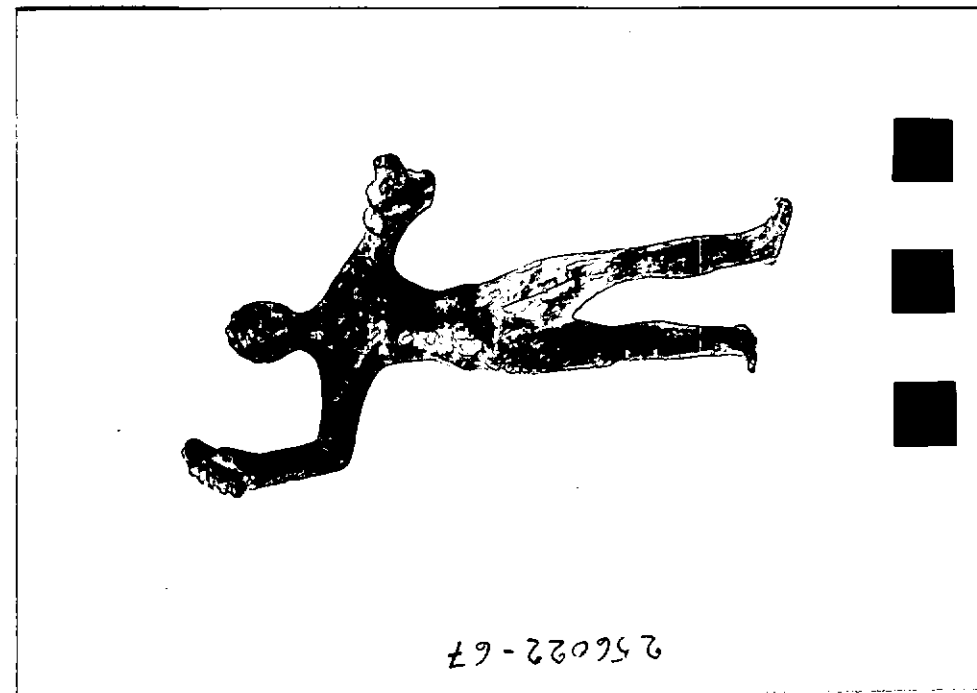

10

NEG. 1519412

DESCRIZIONE:

capo volto a sinistra; tronco frontale; braccio destro piegato verso l'alto a brandire la clava; braccio sinistro da cui pende la leontè esteso in avanti; gamba destra flessa e portata in avanti. Figura sommaria e stilizzata; capigliatura a calotta con bordo rilevato e segnata da linee impresse; due cerchielli per capezzoli e occhi, muscoli delle gambe particolarmente robusti. Cfr. A.N. Zadoks. J Jitte . W. Y T. Peters - W.A. van Es. Roman Bronze Statuettes from the Netherlands II, n. 24.

**RESTAURI:**

**ESEGUITI:**

**PROCEDIMENTI SEGUITI:**

**BIBLIOGRAFIA, INVENTARI:**

**FOTOGRAFIE:**

**DISEGNI:**

ESAME DEI SITI E DEI TERRENI:

RIFERIMENTO OGGETTI DELLO STESSO COMPLESSO:

COMPILATORE DELLA SCHEDA: Dott.ssa CAMPUS Lucrezia

DATA: 1981

*L. Campus*

VISTO DEL FUNZIONARIO RESPONSABILE:

*Alfano*

ALLEGATI:

Io sottoscritto mi obbligo alla conservazione dell'oggetto descritto nel presente foglio secondo le norme della Legge 1° Giugno 1939, n. 1089 e Regolamento approvato con R. Decreto n. 363 del 30 Gennaio 1913; di conseguenza a non rimuoverlo dal posto che occupa, a non apportarvi modificazioni senza conseguire preventiva approvazione del Ministero dell'Istruzione, e a non menomarne in alcun modo il pubblico godimento.

DATA: .....

VISTO DEL SOPRINTENDENTE

FIRMA

AGGIORNAMENTI:

OSSERVAZIONI:

RIFERIMENTO VECCHIE SCHEDE: