

RA	N. CATALOGO GENERALE	N. CATALOGO INTERNAZIONALE	MINISTERO PER I BENI CULTURALI E AMBIENTALI DIREZ. GEN. DELLE ANTICHITA' E BELLE ARTI		REGIONE	N.
CODICI	12/00132456	ITA:	SOPRINTENDENZA ARCHEOLOGICA DI ROMA - ROMA	47	LAZIO	

(5605241) Roma, 1975 - Ist. Poligr. Stato - S. (c. 1.000.000)

PROVINCIA E COMUNE: ROMA - ROMA
 LUOGO DI COLLOCAZIONE: Museo Nazionale Romano INV. 256145
 (Antiquarium)

OGGETTO: bronzetto raffigurante Mercurio sdraiato

PROVENIENZA (rif. I.G.M.): ~~int~~ collezione I. Betti

DATI DI SCAVO: donazione del 1933 INV. DI SCAVO:
 (o altra acquisizione)

DATAZIONE: sec. II - IV d.C.

ATTRIBUZIONE:

MATERIALE E TECNICA: bronzo a fusione piena, matrice monovalve
 patina bruna

MISURE: alt. totale 3,4; lung. totale 3,2

STATO DI CONSERVAZIONE: integro

CONSISTENZA ATTUALE DEL MATERIALE: deperibile

ESAME DEI REPERTI:

CONDIZIONE GIURIDICA: proprietà dello Stato

NOTIFICHE:

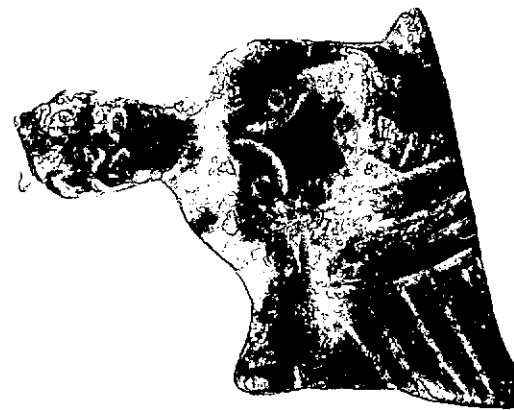

256145 - 1978/3

NEG. 151952L

DESCRIZIONE:

figura adagiata sul fianco sinistro; solleva lievemente il tronco, poggiando col gomito sinistro su un basso cuscino, il braccio destro poggia lungo il fianco; la metà inferiore del corpo è avvolta in un mantello, forse una penula. La sommarietà della figura non permette di vedere se tiene in mano gli attributi tipici del dio. La testa è sormontata dal petaso alato. La figura è appiattita e sommaria: nel volto sono segnati i soli occhi con due cerchi ellittici incisi; i pettorali sono limitati inferiormente da due linee curve incise; i capezzoli da due cerchielli. Il panneggio è dato da linee incise. Su questo tipo di rappresentazione di Mercurio cfr. V. Galliazzo, Bronzi romani del Museo Civico di Treviso n. 10; Lj B. Popovic - D. Mano Zisi - M. Velickonic B. Yelicic, Anticka bronza u Jugoslaviji, n. 89.

RESTAURI:

ESEGUITI:

PROCEDIMENTI SEGUITI:

BIBLIOGRAFIA, INVENTARI:

FOTOGRAFIE:

DISEGNI:

ESAME DEI SITI E DEI TERRENI:

RIFERIMENTO OGGETTI DELLO STESSO COMPLESSO:

COMPILATORE DELLA SCHEDA: Dott.ssa **CAMPUS** Lucrezia

DATA: 1981

L. Campus

VISTO DEL FUNZIONARIO RESPONSABILE:

Alfano

ALLEGATI:

OSSERVAZIONI:

RIFERIMENTO VECCHIE SCHEDE:

Io sottoscritto mi obbligo alla conservazione dell'oggetto descritto nel presente foglio secondo le norme della Legge 1° Giugno 1939, n. 1089 e Regolamento approvato con R. Decreto n. 363 del 30 Gennaio 1913; di conseguenza a non rimuoverlo dal posto che occupa, a non apportarvi modificazioni senza conseguire preventiva approvazione del Ministero dell'Istruzione, e a non menomarne in alcun modo il pubblico godimento.

DATA:

VISTO DEL SOPRINTENDENTE

FIRMA

AGGIORNAMENTI: