

| | | | | | | |
|--------|----------------------|----------------------------|---------------------------------------------------------------------------------------------------------------------------------------------------------------------------|----|---------|----|
| RA | N. CATALOGO GENERALE | N. CATALOGO INTERNAZIONALE |  MINISTERO PER I BENI CULTURALI E AMBIENTALI DIREZ. GEN. DELLE ANTICHITA' E BELLE ARTI | | REGIONE | N. |
| CODICI | 12/00132471 | ITA: | SOPRINTENDENZA ARCHEOLOGICA DI ROMA - ROMA | 47 | LAZIO | |

(5605241) Roma, 1975 - Ist. Poligr. Stato - S. (c. 1.000.000)

PROVINCIA E COMUNE: ROMA - ROMA

LUOGO DI COLLOCAZIONE: Museo Nazionale Romano (Antiquarium) INV. 255985

OGGETTO: bronzetto raffigurante Marte

PROVENIENZA (rif. I.G.M.): collezione I. Betti

DATI DI SCAVO: donazione del 1933 INV. DI SCAVO:
(o altra acquisizione)

DATAZIONE: sec. VI - V a.C.

ATTRIBUZIONE: area umbra

MATERIALE E TECNICA: bronzo a fusione piena, matrice monovalve, patina verde

MISURE: alt. residua 7,8

STATO DI CONSERVAZIONE: frammentario; mutilo di piedi, molto ossidato

CONSISTENZA ATTUALE DEL MATERIALE: deperibile

ESAME DEI REPERTI:

CONDIZIONE GIURIDICA: proprietà dello Stato

NOTIFICHE:

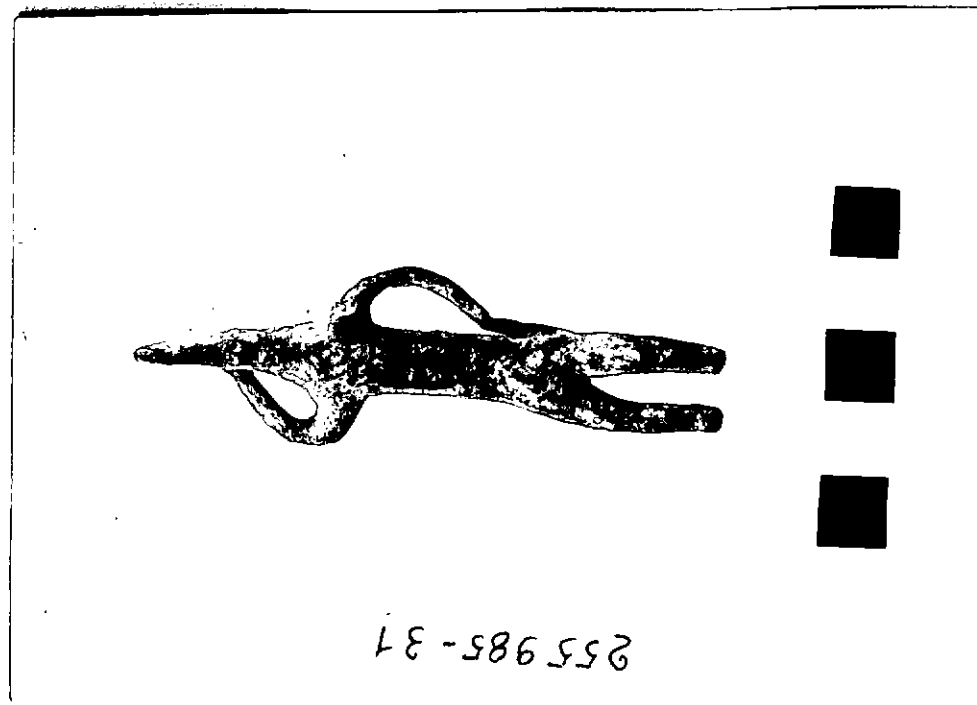

NEG. 151969 I

DESCRIZIONE:

figura stante e frontale; braccia arcuate, la destra tocca con l'estremità la testa, la sinistra il fianco; gambe divaricate e flesse; la testa è sormontata da una cresta che fa pensare ad un elmo crestatato e dunque ad una rappresentazione di Marte; la figura è schematica: tre fossette indicano gli occhi e la bocca; la testa e il collo sono a linea continua e di forma tronco-conica. Cfr. per lo stile G. Colonna, Bronzi votivi umbro-sabellici a figura umana, I. Be-riodo "Arcaico", n. 131; identico in R. Fleicher, Die römischen Bronzen aus Österreich, n. 217

RESTAURI:

ESEGUITI:

PROCEDIMENTI SEGUITI:

BIBLIOGRAFIA, INVENTARI:

FOTOGRAFIE:

DISEGNI:

ESAME DEI SITI E DEI TERRENI:

RIFERIMENTO OGGETTI DELLO STESSO COMPLESSO:

COMPILATORE DELLA SCHEDA: Dott.ssa CAMPUS Lucrezia

DATA: 1981

L. Campus

VISTO DEL FUNZIONARIO RESPONSABILE:

Alfano

ALLEGATI:

Io sottoscritto mi obbligo alla conservazione dell'oggetto descritto nel presente foglio secondo le norme della Legge 1° Giugno 1939, n. 1089 e Regolamento approvato con R. Decreto n. 363 del 30 Gennaio 1913; di conseguenza a non rimuoverlo dal posto che occupa, a non apportarvi modificazioni senza conseguire preventiva approvazione del Ministero dell'Istruzione, e a non menomarne in alcun modo il pubblico godimento.

DATA:

VISTO DEL SOPRINTENDENTE

FIRMA

AGGIORNAMENTI:

OSSERVAZIONI:

RIFERIMENTO VECCHIE SCHEDE: