

RA	N. CATALOGO GENERALE	N. CATALOGO INTERNAZIONALE	 MINISTERO PER I BENI CULTURALI E AMBIENTALI DIREZ. GEN. DELLE ANTICHITA' E BELLE ARTI		REGIONE	N.
CODICI	12/00132491	ITA:	SOPRINTENDENZA ARCHEOLOGICA DI ROMA - ROMA	47	LAZIO	

(5605241) Roma, 1975 - Ist. Poligr. Stato - S. (c. 1.000.000)

PROVINCIA E COMUNE: ROMA - ROMA

LUOGO DI COLLOCAZIONE: Museo Nazionale Romano (Antiquarium) INV. 256051

OGGETTO: bronzetto raffigurante Ercole combattente

PROVENIENZA (rif. I.G.M.): collezione I. Betti

DATI DI SCAVO: donazione del 1933 INV. DI SCAVO: (o altra acquisizione)

DATAZIONE: ultimo 4° del sec. V - sec. IV a.C.

ATTRIBUZIONE: area sabellica

MATERIALE E TECNICA: bronzo a fusione piena, matrice monovalve, clava mobile, patina bruna

MISURE: alt. totale 12,2

STATO DI CONSERVAZIONE: frammentario: mutilo della clava e del perno del braccio sinistro

CONSISTENZA ATTUALE DEL MATERIALE: deperibile

ESAME DEI REPERTI:

CONDIZIONE GIURIDICA: proprietà dello Stato

NOTIFICHE:

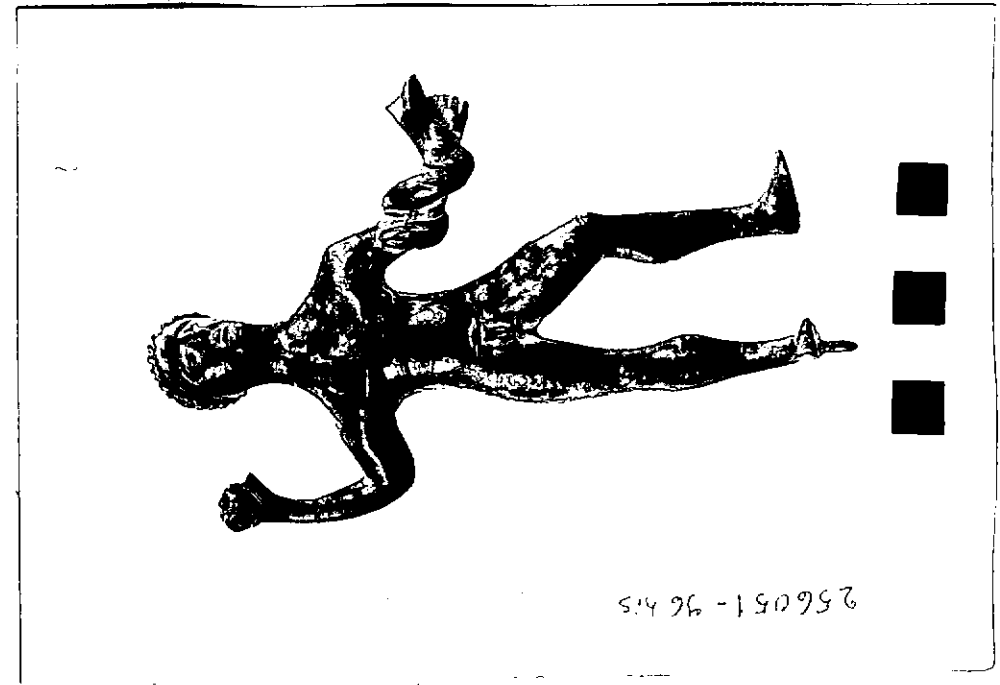

DESCRIZIONE:

capo volto a sinistra, tronco frontale, metà inferiore leggermente rotata a sinistra; braccio destro flessso verso l'alto, il sinistro, scostato dal corpo e portato in avanti, reca avvolto un serpente; gamba destra portante, sinistra flessa e avanzata. Capigliatura a calotta rilevata lungo i bordi e segnata da linee impresse che si dispongono a raggiera; labbro superiore semilunato, omeri appuntiti, pettorali in forte rilievo, inguine orizzontale rilevato, ginocchia scontornate con un solco. Il pugno destro é formato per l'inserzione della clava; sotto il piede destro un chiodo moderno. Per il modellato cfr. G. Colonna, Bronzi votivi umbro-sabellici a figura umana, I. Periodo "Arcaico", n. 482, che fa da capostipite al gruppo "Baranello", sia Id., n. 492 del gruppo "Baranello".

NEG. 151984L

RESTAURI:

ESEGUITI:

PROCEDIMENTI SEGUITI:

BIBLIOGRAFIA, INVENTARI:

FOTOGRAFIE:

DISEGNI:

ESAME DEI SITI E DEI TERRENI:

RIFERIMENTO OGGETTI DELLO STESSO COMPLESSO:

COMPILATORE DELLA SCHEDA: **Dott.ssa CALPUS Lucrezia**

DATA: **1981**

Calpus

VISTO DEL FUNZIONARIO RESPONSABILE:

Alfano

ALLEGATI:

OSSERVAZIONI:

RIFERIMENTO VECCHIE SCHEDE:

Io sottoscritto mi obbligo alla conservazione dell'oggetto descritto nel presente foglio secondo le norme della Legge 1° Giugno 1939, n. 1089 e Regolamento approvato con R. Decreto n. 363 del 30 Gennaio 1913; di conseguenza a non rimuoverlo dal posto che occupa, a non apportarvi modificazioni senza conseguire preventiva approvazione del Ministero dell'Istruzione, e a non menomarne in alcun modo il pubblico godimento.

DATA:

VISTO DEL SOPRINTENDENTE

FIRMA

AGGIORNAMENTI: