

RA	N. CATALOGO GENERALE	N. CATALOGO INTERNAZIONALE	 MINISTERO PER I BENI CULTURALI E AMBIENTALI DIREZ. GEN. DELLE ANTICHITA' E BELLE ARTI		REGIONE	N.
CODICI	12/00132495	ITA:	SOPRINTENDENZA ARCHEOLOGICA DI ROMA - ROMA	49	LAZIO	

(5605241) Roma, 1975 - Ist. Poligr. Stato - S. (c. 1.000.000)

PROVINCIA E COMUNE: ROMA - ROMA

LUOGO DI COLLOCAZIONE: Museo Nazionale Romano INV. 256032
(Antiquarium)

OGGETTO: bronzetto raffigurante Ercole combattente

PROVENIENZA (rif. I.G.M.): collezione I. Betti

DATI DI SCAVO: donazione del 1933 INV. DI SCAVO:
(o altra acquisizione)

DATAZIONE: sec. IV - III a.C.

ATTRIBUZIONE: area sabellica

MATERIALE E TECNICA: bronzo a fusione piena, matrice monovalve,
patina bruna

MISURE: alt. residua 7,5

STATO DI CONSERVAZIONE frammentario: mutilo di clava, piede de-
stro, avambraccio sinistro

CONSISTENZA ATTUALE DEL MATERIALE: deperibile

ESAME DEI REPERTI:

CONDIZIONE GIURIDICA: proprietà dello Stato

NOTIFICHE:

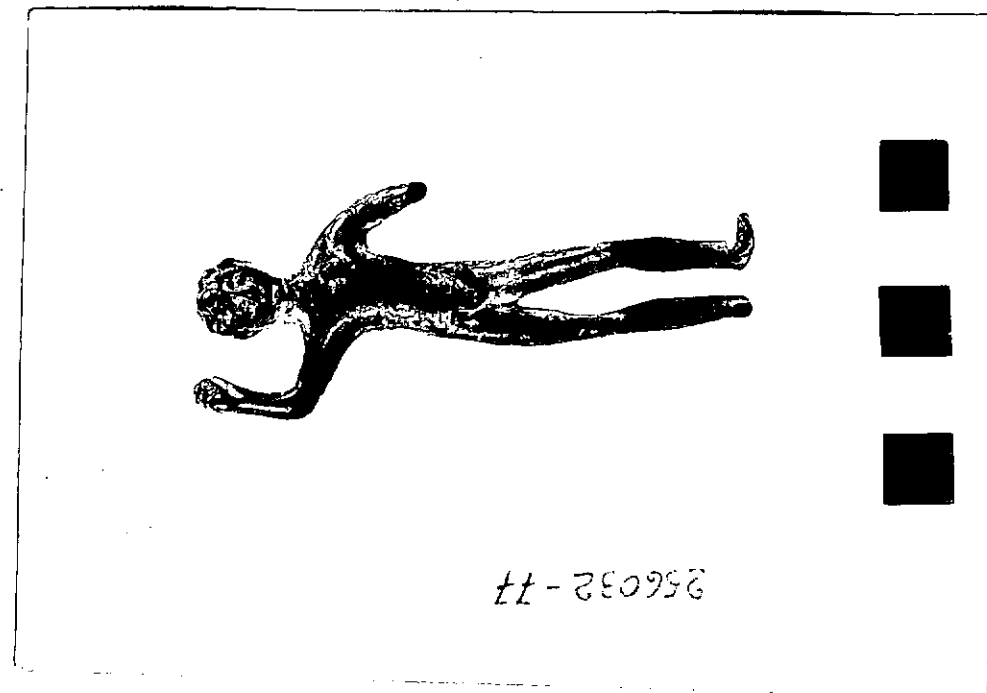

NEG. 151991L

DESCRIZIONE:

figura frontale; braccio destro flessso verso l'alto col pugno chiuso e solcato per l'inserzione della clava ora scomparsa; braccio sinistro scostato dal tronco e leggermente flessso in avanti; gamba destra portante; gamba sinistra flessa e avanzata. Viso sommario con occhi bulbosi e bocca formata da una tacca; capigliatura a calotta con bordo rilevato e ondulato; due cerechielli indicano i capezzoli, per il resto l'anatomia é trascurata.

Cfr. S. Boucher, Bronzes grecs, hellénistiques et étrusques des Musées de Lyon, n. 76

RESTAURI:

ESEGUITI:

PROCEDIMENTI SEGUITI:

BIBLIOGRAFIA, INVENTARI:

FOTOGRAFIE:

DISEGNI:

ESAME DEI SITI E DEI TERRENI:

RIFERIMENTO OGGETTI DELLO STESSO COMPLESSO:

COMPILATORE DELLA SCHEDA: **Dott.ssa CAMPUS Lucrezia**

DATA: **1981**

L. Campus

VISTO DEL FUNZIONARIO RESPONSABILE:

Alfano

ALLEGATI:

Io sottoscritto mi obbligo alla conservazione dell'oggetto descritto nel presente foglio secondo le norme della Legge 1° Giugno 1939, n. 1089 e Regolamento approvato con R. Decreto n. 363 del 30 Gennaio 1913; di conseguenza a non rimuoverlo dal posto che occupa, a non apportarvi modificazioni senza conseguire preventiva approvazione del Ministero dell'Istruzione, e a non menomarne in alcun modo il pubblico godimento.

DATA:

VISTO DEL SOPRINTENDENTE

FIRMA

AGGIORNAMENTI:

OSSERVAZIONI:

RIFERIMENTO VECCHIE SCHEDE: