

RA	N. CATALOGO GENERALE	N. CATALOGO INTERNAZIONALE	 MINISTERO PER I BENI CULTURALI E AMBIENTALI DIREZ. GEN. DELLE ANTICHITA' E BELLE ARTI		REGIONE	N.
CODICI	12/00.132520	ITA:	SOPRINTENDENZA ARCHEOLOGICA DI ROMA - ROMA	47	LAZIO	

(5605241) Roma, 1975 - Ist. Poligr. Stato - S. (c. 1.000.000)

PROVINCIA E COMUNE: ROMA - ROMA

LUOGO DI COLLOCAZIONE: Museo Nazionale Romano INV. 255975  
(Antiquarium)

OGGETTO: bronzetto raffigurante Marte o Ercole

PROVENIENZA (rif. I.G.M.): collezione I. Betti

DATI DI SCAVO: donazione del 1933 INV. DI SCAVO:  
(o altra acquisizione)

DATAZIONE: sec. VI - V a.C.

ATTRIBUZIONE: area umbra settentrionale

MATERIALE E TECNICA: bronzo a fusione piena, matrice monoval=ve, patina bruna

MISURE: alt. residua 7,6

STATO DI CONSERVAZIONE: frammentario: mutilo di testa, avam=braccio destro, braccio sinistro, piedi, ossidato

CONSISTENZA ATTUALE DEL MATERIALE: deperibile

ESAME DEI REPERTI:

CONDIZIONE GIURIDICA: proprietà dello Stato

NOTIFICHE:

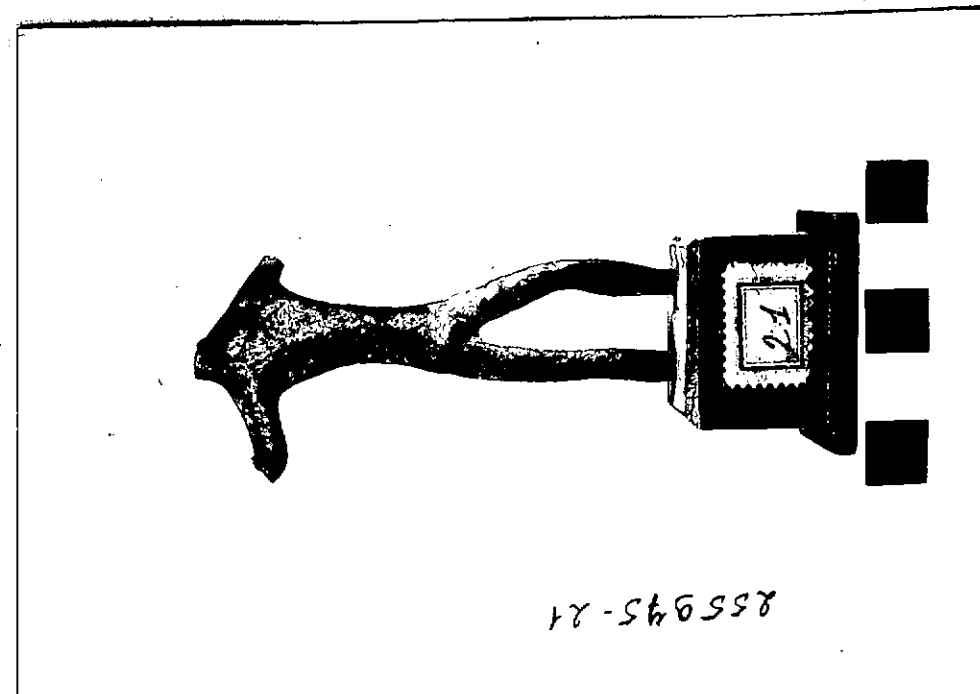

NEG. 152015 L

DESCRIZIONE:

tronco rotato a sinistra; braccio destro piegato verso l'alto, braccio sinistro probabilmente esteso lateralmente; gamba destra portante, sinistra flessa e arretrata. Figura schematica e appiattita nel tronco, priva di notazioni anatomiche, salvo che per il sesso espresso da un tubercolo conico. Cfr. per lo stile W. Deonna, Catalogue des bronzes figurés antiques, n. 144, e scheda nn. inv. 255971 e 255972. La mancanza dello avambraccio destro e della testa non permette di identificare il bronzo. Si cfr. i Marte in Colonna, Bronzi votivi umbro-sabellici a figura umana, I. Periodo "Arcaico", nn. 121- 131- 135 e gli Eracle in ID., l.c., 197- 199- 202.

RESTAURI:

ESEGUITI:

PROCEDIMENTI SEGUITI:

BIBLIOGRAFIA, INVENTARI:

FOTOGRAFIE:

DISEGNI:

ESAME DEI SITI E DEI TERRENI:

RIFERIMENTO OGGETTI DELLO STESSO COMPLESSO:

COMPILATORE DELLA SCHEDA: Dott.ssa CAMPUS Lucrezia

DATA: 1981

*L. Campus*

VISTO DEL FUNZIONARIO RESPONSABILE:

*Alfano*

ALLEGATI:

Io sottoscritto mi obbligo alla conservazione dell'oggetto descritto nel presente foglio secondo le norme della Legge 1° Giugno 1939, n. 1089 e Regolamento approvato con R. Decreto n. 363 del 30 Gennaio 1913; di conseguenza a non rimuoverlo dal posto che occupa, a non apportarvi modificazioni senza conseguire preventiva approvazione del Ministero dell'Istruzione, e a non menomarne in alcun modo il pubblico godimento.

DATA: .....

VISTO DEL SOPRINTENDENTE

FIRMA

AGGIORNAMENTI:

OSSERVAZIONI:

RIFERIMENTO VECCHIE SCHEDE: