



CODICI

12/000 48844

ITA:

SOPRINTENDENZA ALLE ANTICHITA' DI ROMA - ROMA

47

LAZIO

(2603398) Roma, 1972 - Ist. Poligr. Stato - S. (c. 600.000)

PROVINCIA E COMUNE: ROMA - Roma

LUOGO DI COLLOCAZIONE: Museo Nazionale Romano

INV.
195931

OGGETTO: Lucerna

PROVENIENZA (rif. I.G.M.):

DATI DI SCAVO:
(o altra acquisizione) Museo Kircheriano

INV. DI SCAVO:

DATAZIONE: Fine I sec.a.C. - Inizi I sec.d.C.

ATTRIBUZIONE:

MATERIALE E TECNICA: argilla nocciola
esecuzione a matrice e anse applicata a mano

MISURE: lungh.cm.9,4; larg.cm.5,5; alt.cm.3,3

STATO DI CONSERVAZIONE: mediocre; manca l'ansa e un frammento del
disco.

CONSISTENZA ATTUALE DEL MATERIALE: non deperibile

ESAME DEI REPERTI:

CONDIZIONE GIURIDICA: Proprietà dello Stato

NOTIFICHE:

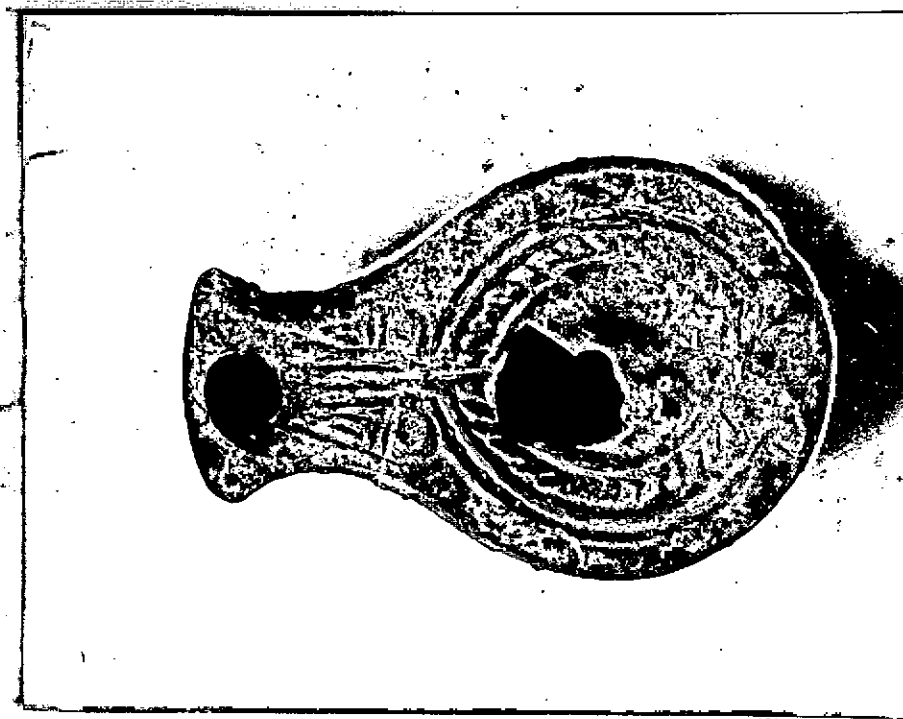

NEG. 67742 I

DESCRIZIONE:

Lucerna monolite del tipo "Vogelkopflampen"; corpo ovoidale con beccuccio ed incudine. Disco ribassato circondato da un giro di falsa corda e due bordi rilevati. Sul beccuccio due schenatiche teste di uccello. Anse (mancante) applicate a mano prima della cottura. Appartiene al tipo I studiato dalla Sartorio in RendPontAcc XLII, 1969/70, p. 85ss.

RESTAURI:

ESEGUITI:

PROCEDIMENTI SEGUITI:

BIBLIOGRAFIA, INVENTARI:

FOTOGRAFIE:

DISEGNI:

ESAME DEI SITI E DEI TERRENI:

RIFERIMENTO OGGETTI DELLO STESSO COMPLESSO:

1/100000

COMPILATORE DELLA SCHEDA: **Emmela Fabricotti**

DATA: **15 novembre 1976**

VISTO DEL FUNZIONARIO RESPONSABILE: **PIERA FERIOLI**

Io sottoscritto mi obbligo alla conservazione dell'oggetto descritto nel presente foglio secondo le norme della Legge 1° Giugno 1939, n. 1089 e Regolamento approvato con R. Decreto n. 363 del 30 Gennaio 1913; di conseguenza a non rimuoverlo dal posto che occupa, a non apportarvi modificazioni senza conseguire preventiva approvazione del Ministero dell'Istruzione, e a non menomarne in alcun modo il pubblico godimento.

DATA:

VISTO DEL SOPRINTENDENTE

FIRMA

ALLEGATI:

AGGIORNAMENTI:

OSSERVAZIONI:

RIFERIMENTO VECCHIE SCHEDE: