

RA

N. CATALOGO GENERALE

N. CATALOGO INTERNAZIONALE

MINISTERO DELLA PUBBLICA ISTRUZIONE
DIREZ. GEN. DELLE ANTICHITA' E BELLE ARTI

REGIONE

N.

CODICI

12/00048893

ITA:

SOPRINTENDENZA ALLE ANTICHITA' DI ROMA - ROMA

(2603398/47 Roma, 1972 - 1st. Pol. Stato - S. (c. 680.000)

PROVINCIA E COMUNE: ROMA - Roma

LUOGO DI COLLOCAZIONE: Museo Nazionale Romano

INV. 195958

OGGETTO: Lucerna

PROVENIENZA (rif. I.G.M.): Museo Kircheriano

DATI DI SCAVO:
(o altra acquisizione)

INV. DI SCAVO:

DATAZIONE: I sec.a.C. - inizi I sec.d.C.

ATTRIBUZIONE:

MATERIALE E TECNICA: argille nocciola chiara
esecuzione a matrice con ansa attaccata a mano

MISURE: lungh. cm. 10; largh. cm. 6; alt. cm. 2,9

STATO DI CONSERVAZIONE: discreto, manca l'ansa

CONSISTENZA ATTUALE DEL MATERIALE: non deperibile

ESAME DEI REPERTI:

CONDIZIONE GIURIDICA: Proprietà dello Stato

NOTIFICHE:

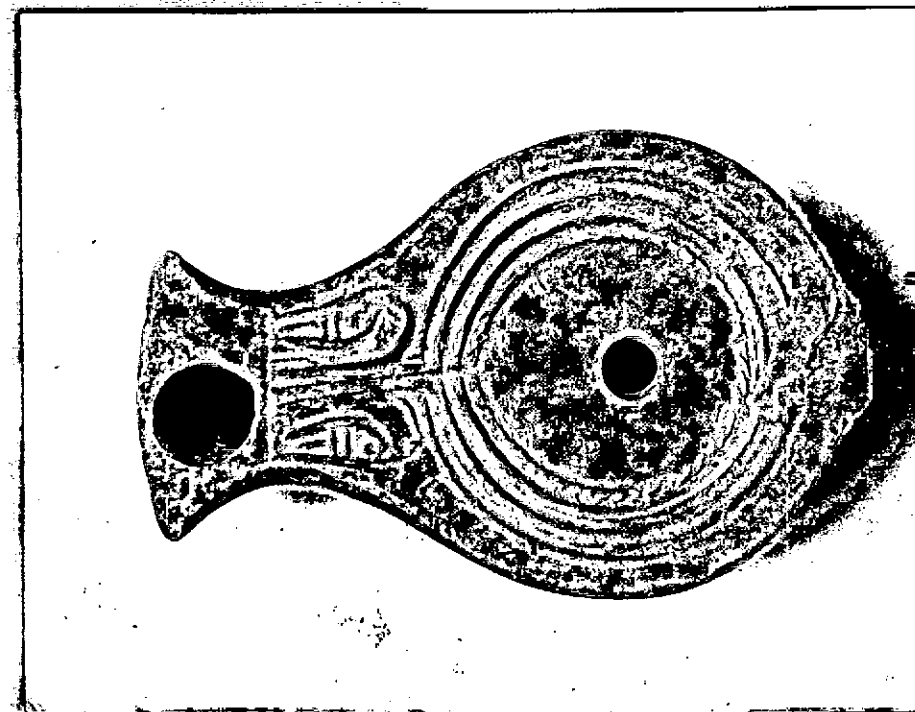

NEG. 67773 I

DESCRIZIONE:

Lucerna monolienne del tipo "Vogelkopflampen" con disco ribassato circondato da tre solchi circolari; sul beccuccio due stilizzate teste di uccello dal lungo collo e dal lungo becco. Ansa (mancante) a nastro verticale. Appartiene al tipo A studiato dalla Sartorio in Rend. Pgt. Acc. XLII, 1969/1970, p. 90

RESTAURI:

ESÈGUITI:

PROCÈDIMENTI SEGUITI:

BIBLIOGRAFIA, INVENTARI:

FOTOGRAFIE:

DISEGNI:

ESAME DEI SITI E DEI TERRENI:

RIFERIMENTO OGGETTI DELLO STESSO COMPLESSO:

COMPILATORE DELLA SCHEDA: **Emanuela Fabbricotti**

DATA: **15 novembre 1976**

VISTO DEL FUNZIONARIO RESPONSABILE: **PIERA FERIOLI**

ALLEGATI:

OSSERVAZIONI:

RIFERIMENTO VECCHIE SCHEDE:

Io sottoscritto mi obbligo alla conservazione dell'oggetto descritto nel presente foglio secondo le norme della Legge 1° Giugno 1939, n. 1089 e Regolamento approvato con R. Decreto n. 363 del 30 Gennaio 1913; di conseguenza a non rimuoverlo dal posto che occupa, a non apportarvi modificazioni senza conseguire preventiva approvazione del Ministero dell'Istruzione, e a non menomarne in alcun modo il pubblico godimento.

DATA:

VISTO DEL SOPRINTENDENTE

FIRMA

AGGIORNAMENTI: