

(2603398) Roma, 1972 - Ist. Poligr. Stato - S. (c. 600.000)

PROVINCIA E COMUNE: ROMA - Roma

LUOGO DI COLLOCAZIONE: Museo Nazionale Romano INV. 196034

OGGETTO: Lucerna

PROVENIENZA (rif. I.G.M.):

DATI DI SCAVO: Museo Kircheriano INV. DI SCAVO:

(o altra acquisizione)

DATAZIONE: IV sec.a.C.

ATTRIBUZIONE:

MATERIALE E TECNICA: argilla rosa-nocciola, non verniciata
 esecuzione a tornio e a mano

MISURE: lung. cm. 11,2; largh. cm. 9; alt. cm. 2,9; con ansa cm. 5,7

STATO DI CONSERVAZIONE: buona

CONSISTENZA ATTUALE DEL MATERIALE: non deperibile

ESAME DEI REPERTI:

CONDIZIONE GIURIDICA: Proprietà dello Stato

NOTIFICHE:

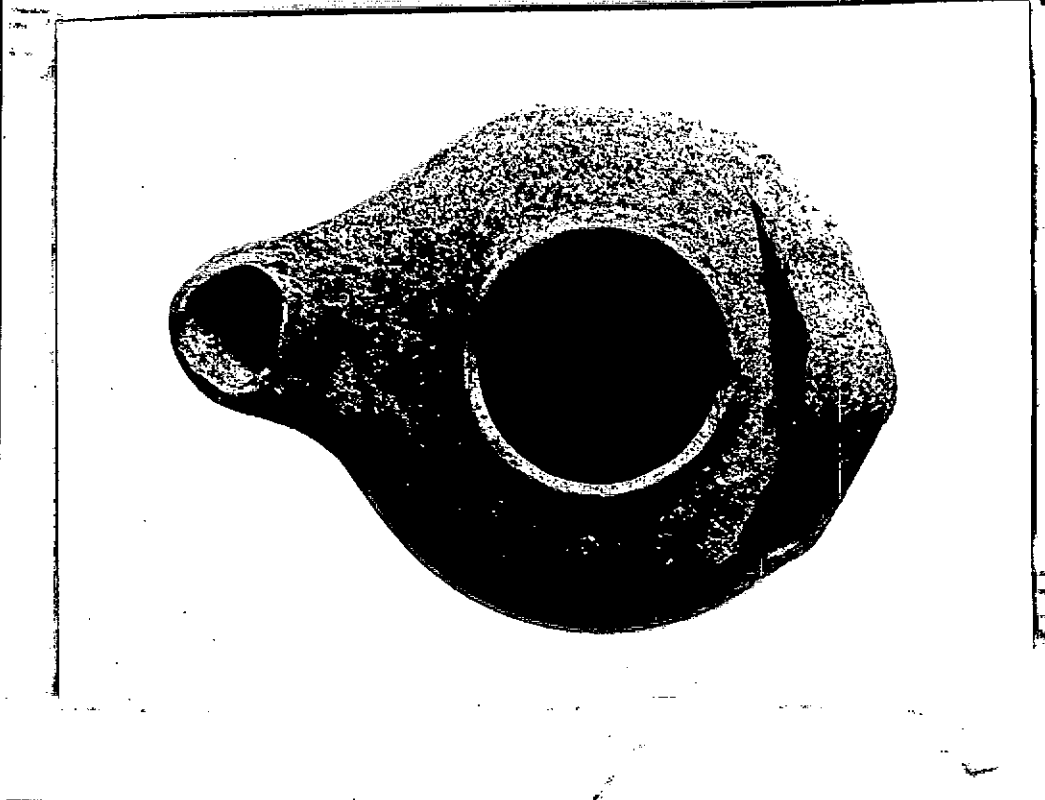

NEG. 68045 I

DESCRIZIONE:

Lucerna monolite a coppa semi-aperta con spalla larga intorno al foro centrale che ha un bordino rilevato e rifinito a stucco. Largo beccuccio prominente ed ansa a nastro orizzontale. Produzione locale derivato forse da un tipo noto in Italia meridionale e derivante da ispirazione greca (Fabbricotti, RendLincei 1974, p. 523, n. 2).

RESTAURI:

ESEGUITI:

PROCEDIMENTI SEGUITI:

BIBLIOGRAFIA, INVENTARI:

FOTOGRAFIE:

DISEGNI:

ESAME DEI SITI E DEI TERRENI:

RIFERIMENTO OGGETTI DELLO STESSO COMPLESSO:

10/10/1981

COMPILATORE DELLA SCHEDA: **M. Cristina Natteucci**

DATA: **15 novembre 1976**

VISTO DEL FUNZIONARIO RESPONSABILE: **PIERA FERIOLI**

ALLEGATI:

OSSERVAZIONI:

RIFERIMENTO VECCHIE SCHEDE:

Io sottoscritto mi obbligo alla conservazione dell'oggetto descritto nel presente foglio secondo le norme della Legge 1° Giugno 1939, n. 1089 e Regolamento approvato con R. Decreto n. 363 del 30 Gennaio 1913; di conseguenza a non rimuoverlo dal posto che occupa, a non apportarvi modificazioni senza conseguire preventiva approvazione del Ministero dell'Istruzione, e a non menomarne in alcun modo il pubblico godimento.

DATA:

VISTO DEL SOPRINTENDENTE

FIRMA

AGGIORNAMENTI: