

ALLEGATI:

ESTRATTO MAPPA CATASTALE: all.n.1

FOTOGRAFIE: all.n.5,6,7

DISEGNI E RILIEVI: pianta all.n.3,4

MAPPE: all.n.2

DOCUMENTI VARI:

RELAZIONI TECNICHE:

RIFERIMENTI ALLE FONTI DOCUMENTARIE:

FOTOGRAFIE:

MAPPE - RILIEVI - STAMPE:

ARCHIVI:

RIFERIMENTI ALTRE SCHEDE (CSU; MA; RA; OA; SM; D;.....):

COMPILATORE DELLA SCHEDA:

Arch.Angelo MARZI

VISTO DEL SO...TENDENTE:



REVISIONI:

DATA: 30 sett.1986

Sec.XIX (seconda metà): presumibile demolizione dell'edificio preesistente e costruzione dell'edificio attuale, con caratteristiche unitarie e tipologia definita (catasto (teresiano, 1721)

Sec.XIX (fine): costruzione della darsena in luogo dell'approdo e chiusura del vicolo a lago (catasto Rabbini, 1850).

Sec.XX (inizi): rifacimento del secondo piano, sopraelevazione e ristrutturazione della facciata verso il lago. L'edificio è visibile nell'iconografia ottocentesca (E.PELLEGRINO, cit.pagg. 165,189,205;213,223).

SISTEMA URBANO:

L'edificio fa parte della cortina orientale del centro storico ed è lambito verso sud da un vicolo a lago ora di proprietà privata. Il giardino è su materiali di riporto con muro di sostegno.

RAPPORTI AMBIENTALI:

La cortina orientale, rivolta verso Orta, possiede caratteri di maggior pregio e decoro rispetto alla cortina opposta e corrisponde a un maggiore frazionamento della proprietà. Il ricambio edilizio ha inoltre favorito la creazione di orti e giardini a lago, in conseguenza del riporto di macerie. L'edificio corrisponde, verso monte, a un allargamento della via che consente una più dignitosa visione della facciata secondaria.

ISCRIZIONI - LAPIDI - STEMMI - GRAFFITI:

RESTAURI (tipo, carattere, epoca):

BIBLIOGRAFIA:

1. E.PELLEGRINO, Le stampe del Lago d'Orta, Milano, 1973

STATO DI CONSERVAZIONE	DATA DI RILEVAMENTO 1986						DATA DI RILEVAMENTO						DATA DI RILEVAMENTO					
	O	B	M	C	P	R	O	B	M	C	P	R	O	B	M	C	P	R
STRUTTURE SOTTERRANEE		X																
STRUTTURE MURARIE		X																
COPERTURE		X																
SOLAI																		
VOLTE E SOFFITTI		X																
PAVIMENTI		X																
DECORAZIONI		X																
PARAMENTI		X																
INTONACI INT.		X																
INFISSI		X																

OSSERVAZIONI:

In occasione di opere di manutenzione si deve prescrivere un rifacimento della copertura con manto in pietra beola, in ottemperanza alla normativa di P.R.G. e sulla scorta delle stampe del secolo scorso (

ALLEGATI:

ESTRATTO MAPPA CATASTALE: all.n.1

FOTOGRAFIE: all.n.5,6,7

DISEGNI E RILIEVI: pianta all.n.3,4

MAPPE: all.n.2

DOCUMENTI VARI:

RELAZIONI TECNICHE:

RIFERIMENTI ALTRE SCHEDE (CSU; MA; RA; OA; SM; D;.....):

RIFERIMENTI ALLE FONTI DOCUMENTARIE:

FOTOGRAFIE:

MAPPE - RILIEVI - STAMPE:

ARCHIVI:

COMPILATORE DELLA SCHEDA:

Arch.Angelo MARZI

VISTO DEL SOTTINTENDENTE:

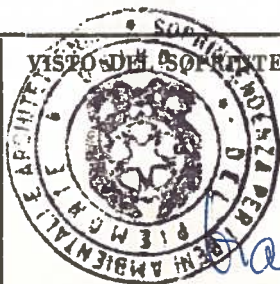

REVISIONI:

DATA: 30 sett.1986



01/00028546

ITA:

SOPRINTENDENZA PER I BENI AMBIENTALI
E ARCHITETTONICI DEL PIEMONTE

PIEMONTE

ALLEGATO N. I

Estratto di Mappa Catastale, F.° n°3 all. A.

Nuovo catasto
Foglio 3 all.A

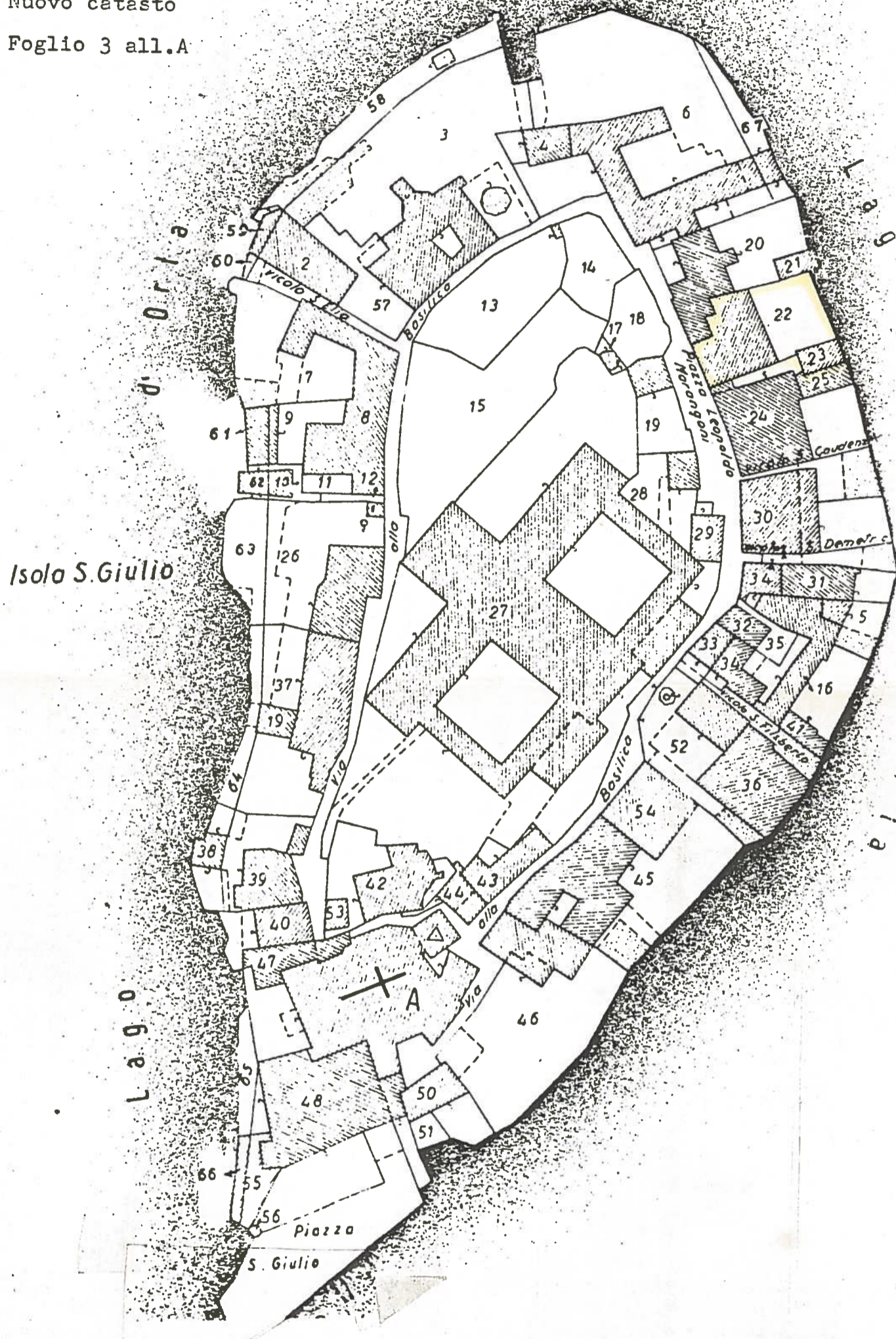



01/00028546

ITA:

SOPRINTENDENZA PER I BENI AMBIENTALI
E ARCHITETTONICI DEL PIEMONTE

PIEMONTE

ALLEGATO N. 2

(5605238) Roma, 1975 - Ist. Poligr. Stato - S. (c. 400.000)

COMUNE DI ORTA S. GIULIO - ISOLA DI S. GIULIO -

(1850)

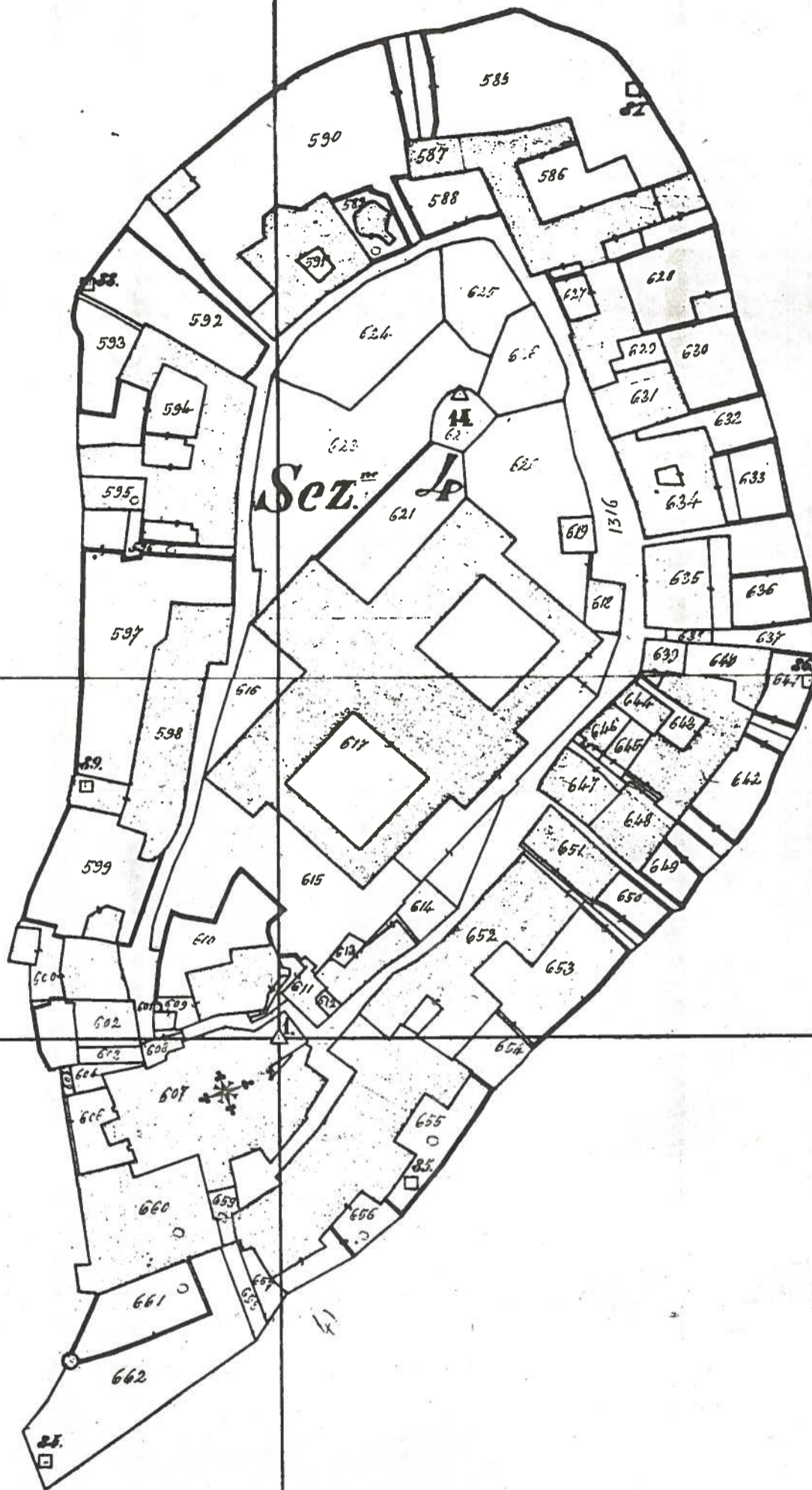

ORTA

N. CATALOGO GENERALE

N. CATALOGO INTERNAZIONALE



MINISTERO PER I BENI CULTURALI E AMBIENTALI
DIREZ. GEN. DELLE ANTICHITA' E BELLE ARTI

REGIONE

N.

01/0 002 85 46

ITA:

SOPRINTENDENZA PER I BENI AMBIENTALI
E ARCHITETTONICI DEL PIEMONTE

PIEMONTE

Ø

ALLEGATO N. 3

(5605238) Roma, 1975 - Ist. Poligr. Stato - S. (c. 400.000)

ORTA SAN GIULIO, ISOLA DI SAN GIULIO
Villa Marchesi
Pianta scala 1/200

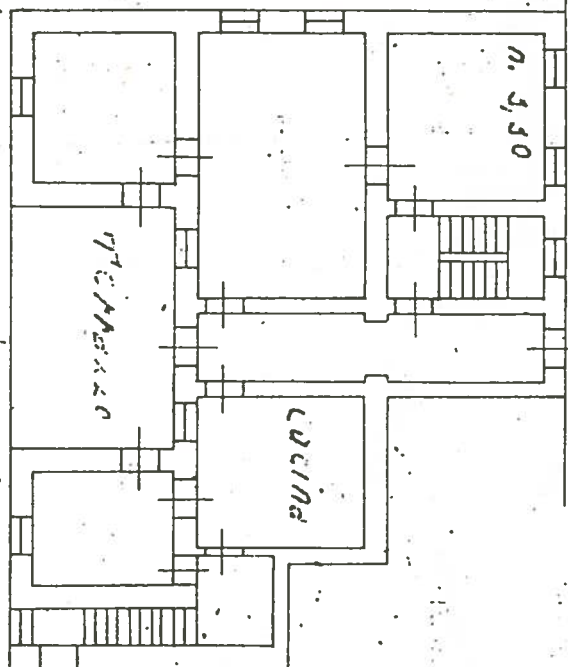
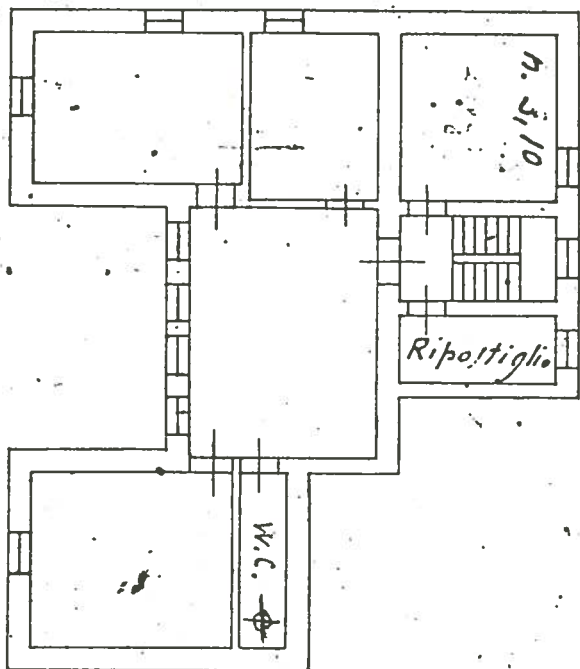

Pianta Villa Marchesi

N. CATALOGO GENERALE

N. CATALOGO INTERNAZIONALE



MINISTERO PER I BENI CULTURALI E AMBIENTALI
DIREZ. GEN. DELLE ANTICHITA' E BELLE ARTI

REGIONE

N.

01/00028546

ITA:

SOPRINTENDENZA PER I BENI AMBIENTALI
E ARCHITETTONICI DEL PIEMONTE

PIEMONTE

Ø

ALLEGATO N. 4

(5605238) Roma, 1975 - Ist. Poligr. Stato - S. (c. 400.000)

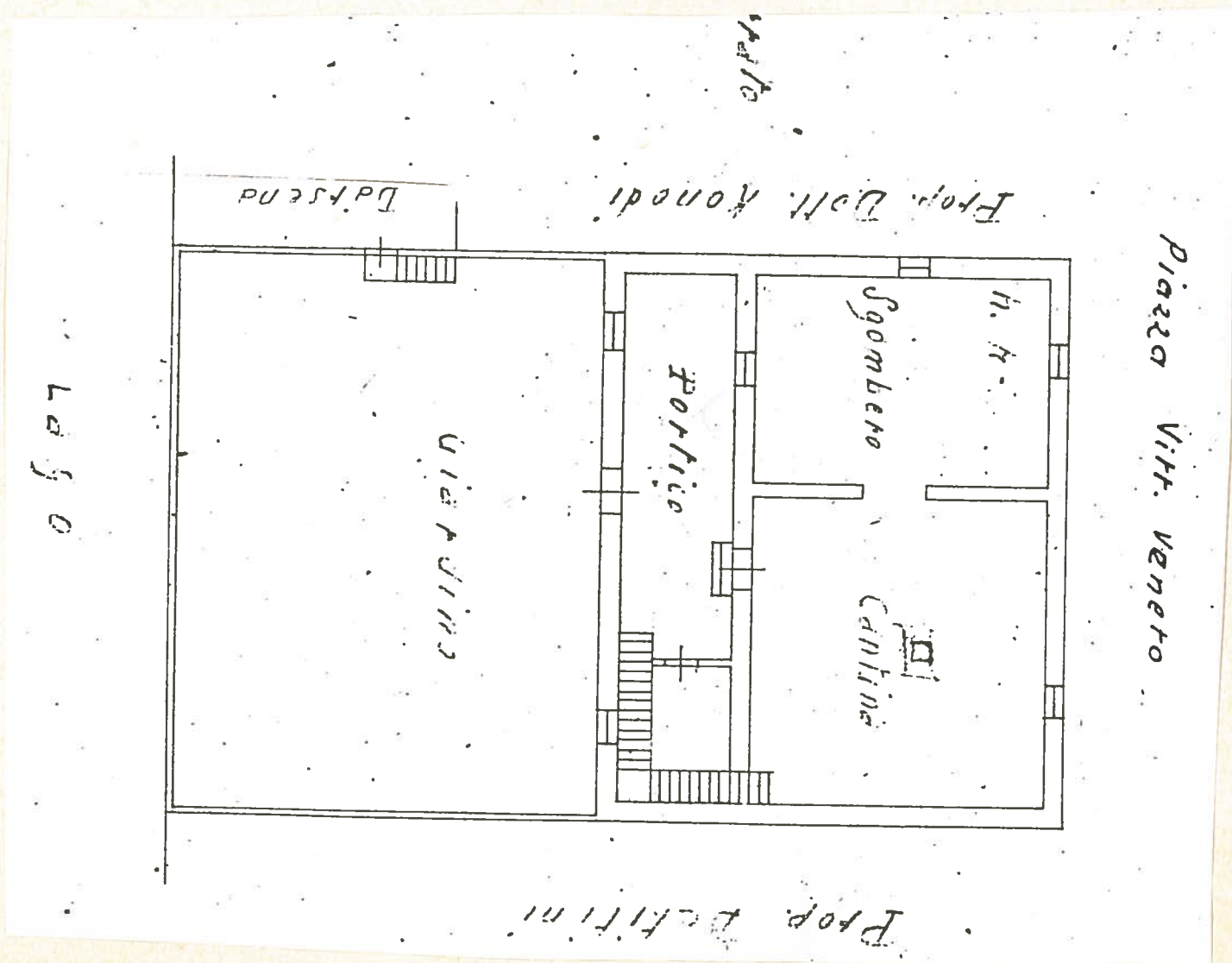

N. CATALOGO GENERALE

N. CATALOGO INTERNAZIONALE



MINISTERO PER I BENI CULTURALI E AMBIENTALI
DIREZ. GEN. DELLE ANTICHITA' E BELLE ARTI

REGIONE

N

01/00028546

ITA:

SOPRINTENDENZA PER I BENI AMBIENTALI
E ARCHITETTONICI DEL PIEMONTE

PIEMONTE

ALLEGATO N. 5

Riproduzione fotografica.

(5605238) Roma, 1975 - Ist. Poligr. Stato - S. (c. 400.000)

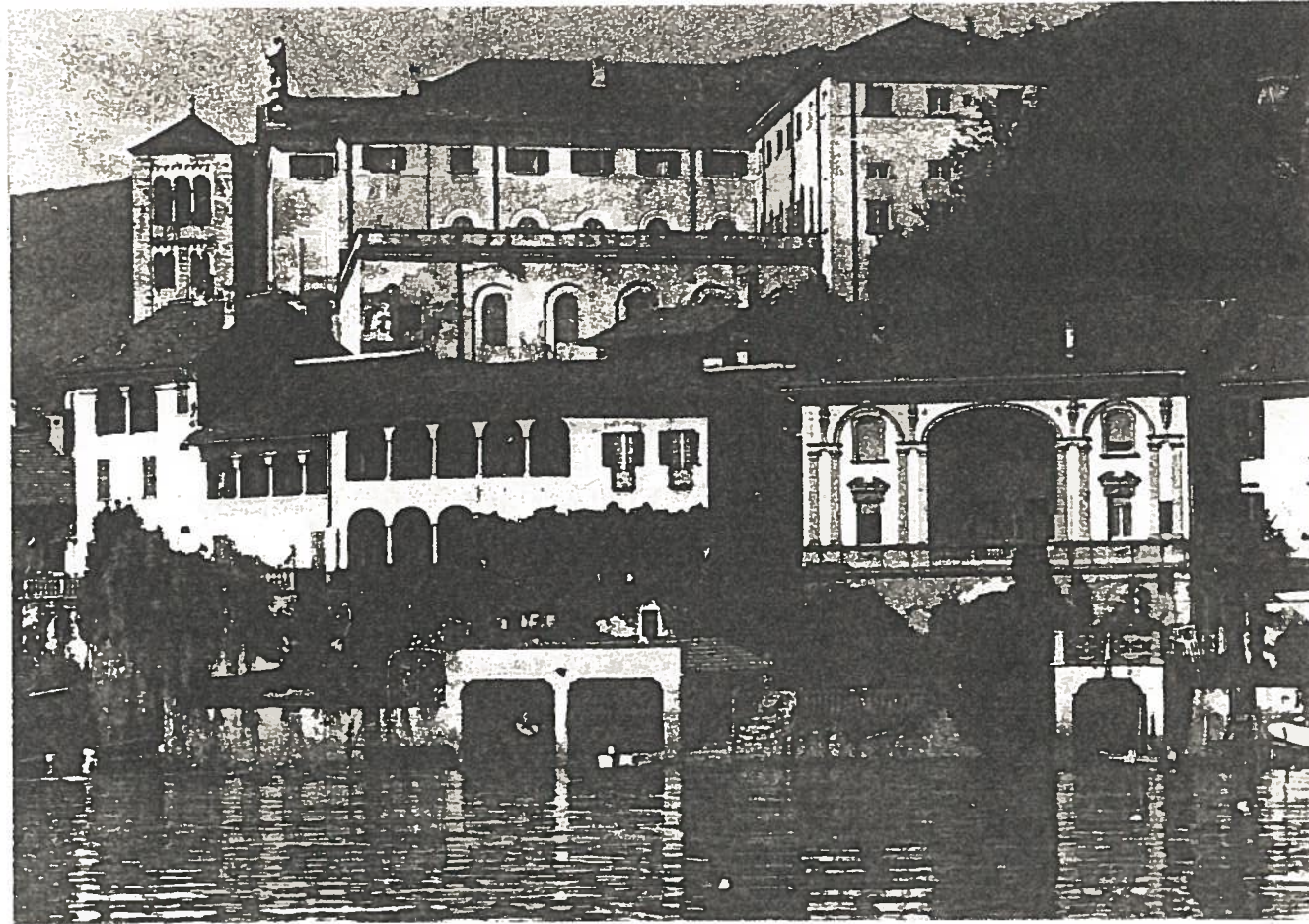

N. CATALOGO GENERALE

N. CATALOGO INTERNAZIONALE



MINISTERO PER I BENI CULTURALI E AMBIENTALI
DIREZ. GEN. DELLE ANTICHITA' E BELLE ARTI

REGIONE

N.

01/00028546

ITA:

SOPRINTENDENZA PER I BENI AMBIENTALI
E ARCHITETTONICI DEL PIEMONTE

PIEMONTE

ALLEGATO N. 6

Riproduzione fotografica.

(5605238) Roma, 1975 - Ist. Poligr. Stato - S. (c. 400.000)

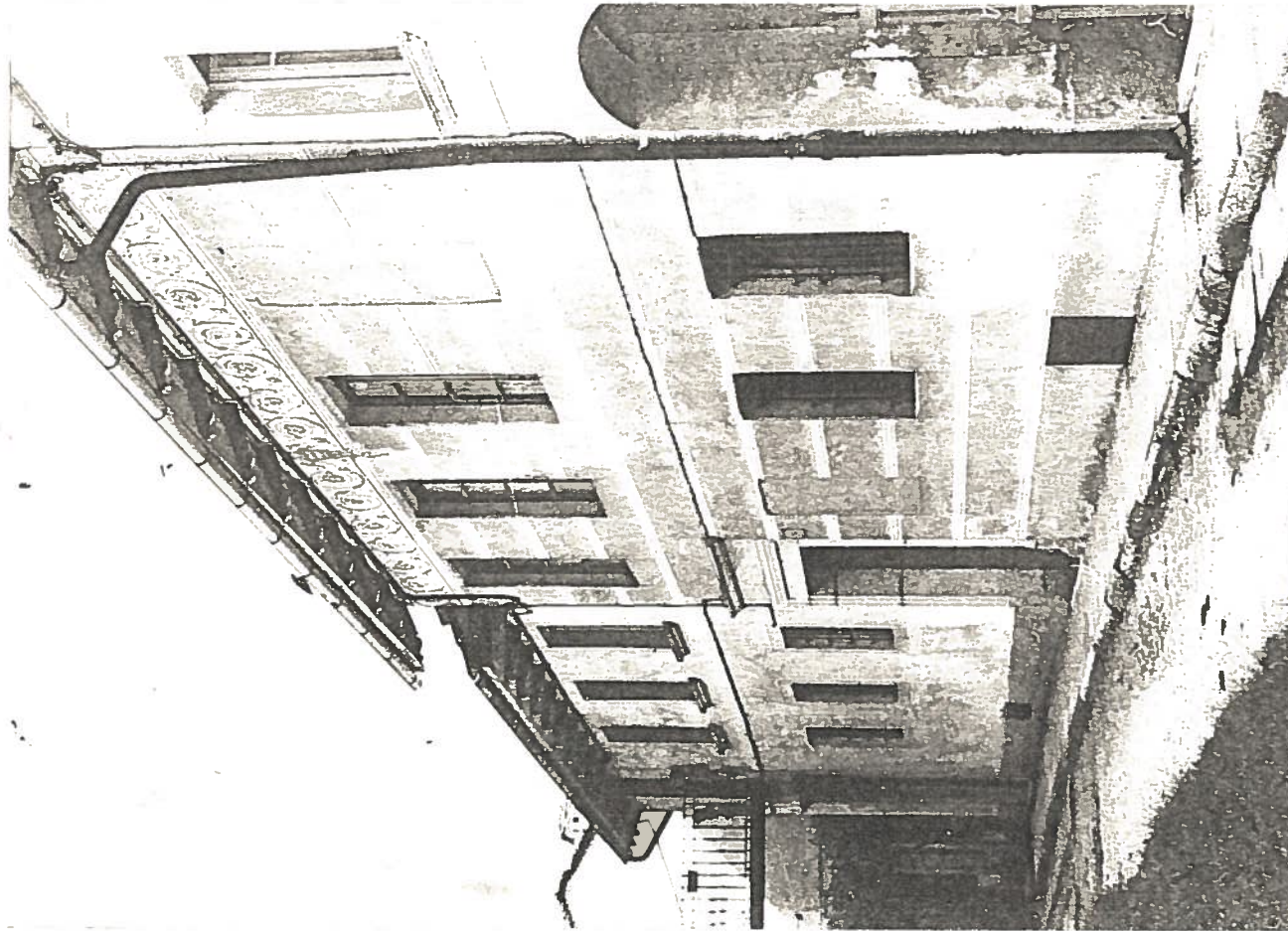

N. CATALOGO GENERALE

N. CATALOGO INTERNAZIONALE



MINISTERO PER I BENI CULTURALI E AMBIENTALI
DIREZ. GEN. DELLE ANTICHITA' E BELLE ARTI

REGIONE

N

01/0 002 85 46

ITA:

SOPRINTENDENZA PER I BENI AMBIENTALI
E ARCHITETTONICI DEL PIEMONTE

PIEMONTE

ALLEGATO N.7.....

Riproduzione fotografica.

(5605238) Roma, 1975 - Ist. Poligr. Stato - S. (c. 400.000)

