



N° 02437

	MAPPE - RILIEVI - STAMPE:
MAPPE: all.n.2	
DOCUMENTI VARI:	ARCHIVI:
RELAZIONI TECNICHE:	

RIFERIMENTI ALTRE SCHEDE (CSU; MA; RA; OA; SM; D;.....):

COMPILATORE DELLA SCHEDA: Arch. Angelo MARZI	VISTO DEL SOPRINTENDENTE:  <i>Marchi</i>	REVISIONI:
DATA: 30 sett. 1986		

A	N. CATALOGO GENERALE	N. CATALOGO INTERNAZIONALE	 MINISTERO PER I BENI CULTURALI E AMBIENTALI DIREZ. GEN. DELLE ANTICHITA' E BELLE ARTI	REGIONE	N.
CODICI	01/0 0028544	ITA:	SOPRINTENDENZA PER I BENI AMBIENTALI E ARCHITETTONICI DEL PIEMONTE	66	PIEMONTE

(5605237) Roma, 1975 - Ist. Poligr. Stato - S. (c. 400.000)

PROVINCIA E COMUNE:	NO- ORTA SAN GIULIO
LUOGO:	ISOLA DI SAN GIULIO, VIA BASILICA, 20
OGGETTO:	Beneficio Parrocchiale di San Giacomo
CATASTO:	F°3 (1952), all 2A", part.30
CRONOLOGIA:	XII-XVIII (sec.metà)
AUTORE:	?
DEST. ORIGINARIA:	Casa di civile abitazione
USO ATTUALE:	Casa di civile abitazione
PROPRIETA':	Ente:Beneficio Parrocchiale di San Giacomo
VINCOLI	LEGGI DI TUTELA: P.R.G. E ALTRI: restauro
IRREGOLARE PER LA STRUTTURA (in pendio); liv.cont; 3+ sem.to	
PIANTA:	rettangolare, unitaria
COPERTURE:	a due falde; pietra beola su orditura alla piemontese
VOLTE o SOLAI:	volte a crociera; in pietrame; intonacate
SCALE:	in pietra su muratura portante
TECNICHE MURARIE:	muratura a spacco in pietrame e di recupero
PAVIMENTI:	in lastre di pietra; alla "veneziana"; in piastrelle
DECORAZIONI ESTERNE:	fasce marcapiano, bugnato d'angolo, portale
DECORAZIONI INTERNE:	
ARREDAMENTI:	
STRUTTURE SOTTERRANEE:	muri continui su roccia

DESCRIZIONE:

- L'edificio è in pianta di forma pressochè quadrata al p.seminterrato, rettangolare a partire dal piano terreno. Risulta per demolizione e ristrutturazione di preesistenti edifici medievali, con progetto che appare unitario.
- Il corpo di fabbrica verso sud, a 4 p.f.t., emerge rispetto al complesso dell'edificio, Nei piani superiori, destinati alle camere, si aprono due loggiati su piani diversi e con diverse campiture; il p; terreno, destinato a soggiorno e a stanze di rappresentanza, è ancora dotato di ampio terrazzo rivolto a levante. Nel piano seminterrato trovavano luogo le darsene e locali di servizio. Murature e volte in pietrame a spacco e di recupero; copertura in pietra beola locale.
- Loggiati ad archi e colonne, balaustrata in pietra a levante; facciata di ponente con fasce marcapiano, finto bugnato d'angolo, davanali in pietra e bel portale di ingresso a stucco, tardo settecentesco.

Sec.XII ; tracce di portali e paramenti murari medievali nel vicolo di San Demetrio (n.d.c.)

Sec.XVIII: ristrutturazioni e sopraelevazioni (n.d.c.)

Sec.XIX E la fronte verso lago è visibile nell'iconografia ottocentesca (E.PELLEGRINO,cit<pagg.101, 136,183,189,213,223).L'edificio faceva parte del complesso di sedici case canonicali con il titolo di San Gioacchino (R.VERDINA,cit.pag.19). E' tuttora destinato ad abitazione del Parroco di San Giulio.

SISTEMA URBANO: Si presume che l'edificio sia il risultato dell'accorpamento di due unità edilizie medievali.

RAPPORTI AMBIENTALI: Le pertinenze sono occupate da orti e dagli approdi pubblici detti "del Comune", poichè il Vicolo di San Gaudenzio adduceva all'edificio sede del Comune su Via della Basilica.Come già appare nelle stampe ottocentesche,il corpo di fabbrica che confina con il Vicolo di San Demetrio emerge rispetto alla cortina edilizia a lago; esso formava un contrappunto visivo al campanile ed alla torre del distrutto castello.

ISCRIZIONI - LAPIDI - STEMMI - GRAFFITI:

RESTAURI (tipo, carattere, epoca):

BIBLIOGRAFIA:

1. R.VERDINA, San Giulio la Basilica insigne del Lago d'Orta, Novara, 1951.
2. E. PELLEGRINO, Le stampe del Lago d'Orta, Milano, 1973

STATO DI CONSERVAZIONE	DATA DI RILEVAMENTO 1986						DATA DI RILEVAMENTO						DATA DI RILEVAMENTO					
	O	B	M	C	P	R	O	B	M	C	P	R	O	B	M	C	P	R
STRUTTURE SOTTERRANEE	X																	
STRUTTURE MURARIE			X															
COPERTURE			X															
SOLAI																		
VOLTE E SOFFITTI			X															
PAVIMENTI			X															
DECORAZIONI			X															
PARAMENTI			X															
INTONACI INT.			X															
INFISSI				X														

OSSERVAZIONI:

ALLEGATI:

ESTRATTO MAPPA CATASTALE:

all.n.1

FOTOGRAFIE: all.n.5,6,7

DISEGNI E RILIEVI: pianta all.n.3,4

MAPPE: all.n.2

DOCUMENTI VARI:

RELAZIONI TECNICHE:

RIFERIMENTI ALTRE SCHEDE (CSU; MA; RA; OA; SM; D;.....):

RIFERIMENTI ALLE FONTI DOCUMENTARIE:

FOTOGRAFIE:

MAPPE - RILIEVI - STAMPE:

ARCHIVI:

COMPILATORE DELLA SCHEDA:

Arch.Angelo MARZI

VISTO DEL SOPRINTENDENTE:



REVISIONI:

DATA: 30 sett.1986



01/00028544

ITA:

SOPRINTENDENZA PER I BENI AMBIENTALI
E ARCHITETTONICI DEL PIEMONTE

PIEMONTE

ALLEGATO N. I

Estratto di Mappa Catastale, F° n°3 all. A.

Nuovo catasto
Foglio 3 all.A

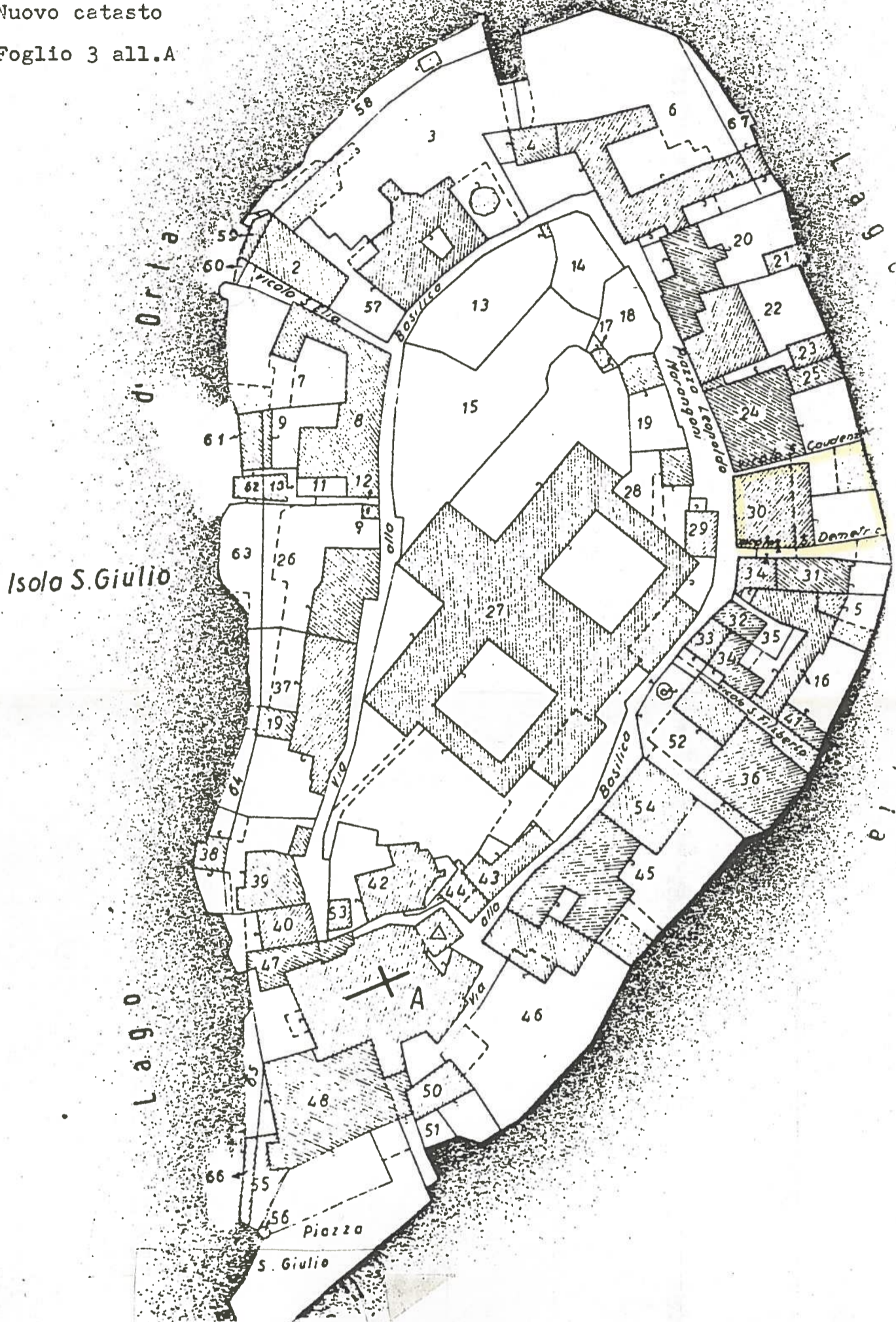



01/00028544

ITA:

SOPRINTENDENZA PER I BENI AMBIENTALI
E ARCHITETTONICI DEL PIEMONTE

PIEMONTE

ALLEGATO N. 2

(5605238) Roma, 1975 - Ist. Poligr. Stato - S. (c. 400.000)

COMUNE DI ORTA S. GIULIO - ISOLA DI S. GIULIO -

(1850)

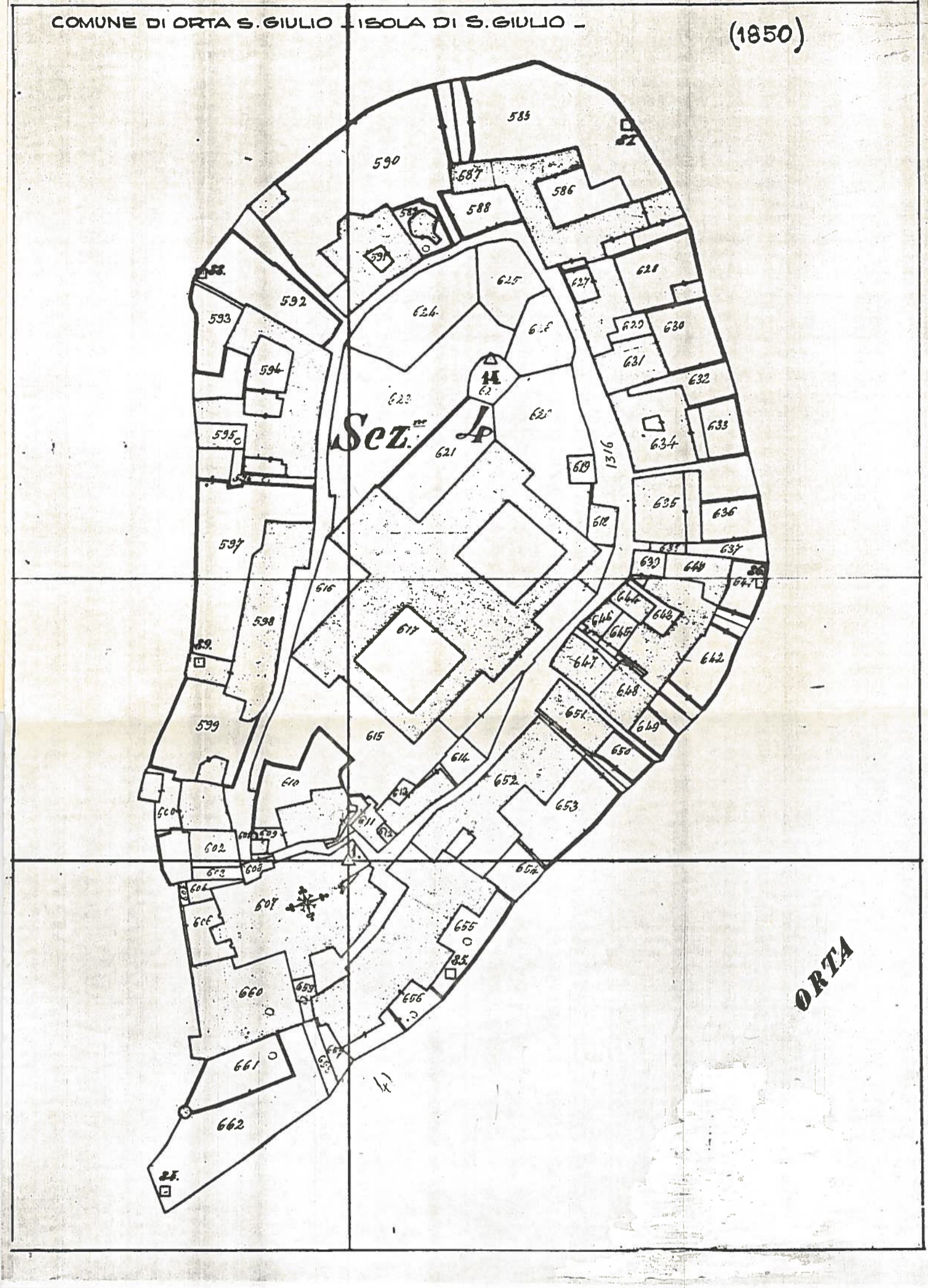



01/00028544

ITA:

SOPRINTENDENZA PER I BENI AMBIENTALI
E ARCHITETTONICI DEL PIEMONTE

PIEMONTE

Ø

ALLEGATO N. 3

(5605238) Roma, 1975 - Ist. Poligr. Stato - S. (c. 400.000)

ORTA SAN GIULIO, ISOLA DI SAN GIULIO
Casa Parrocchiale
Pianta scala 1/200

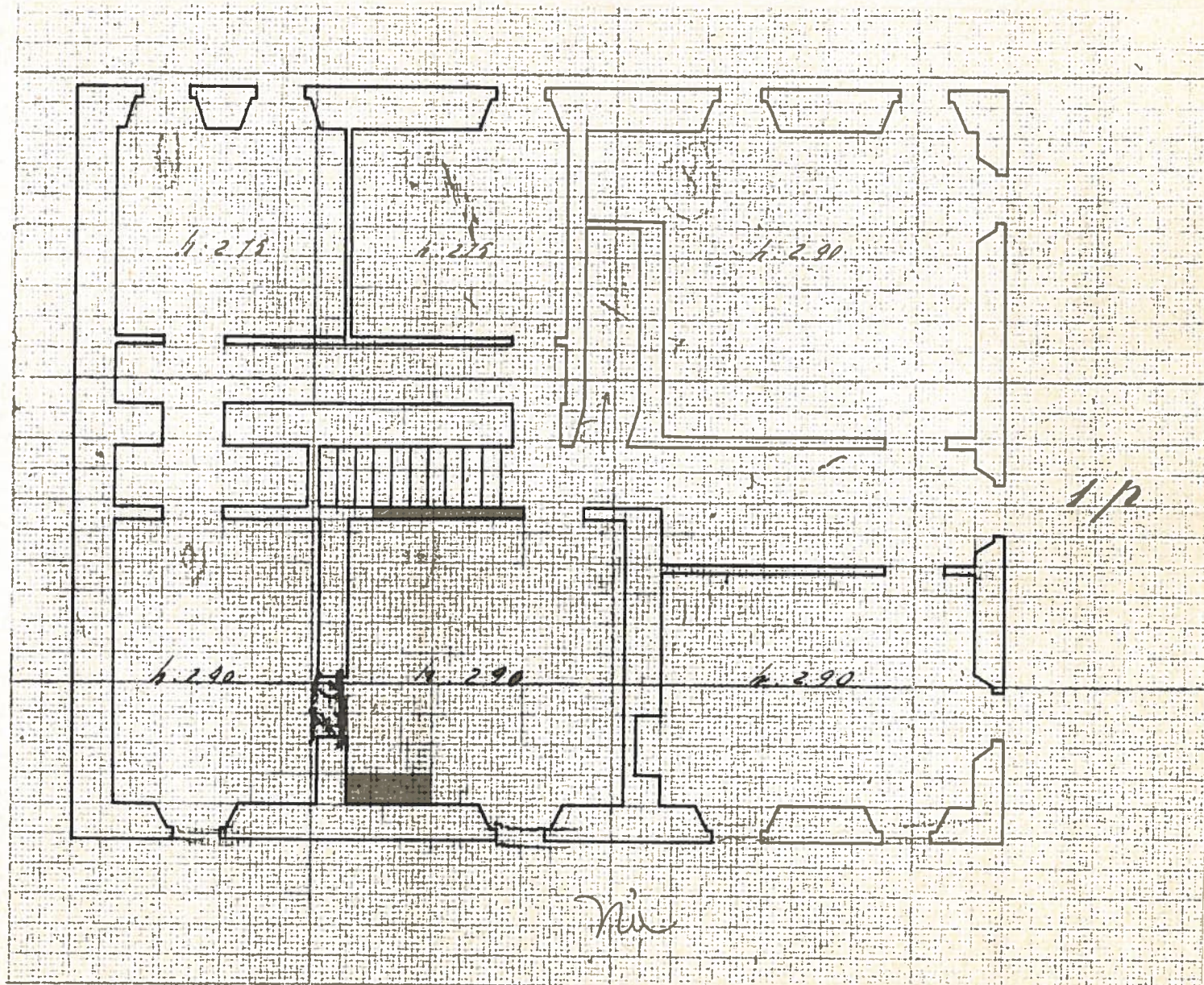



01/0 0028544

ITA:

SOPRINTENDENZA PER I BENI AMBIENTALI
E ARCHITETTONICI DEL PIEMONTE

PIEMONTE

Ø

ALLEGATO N. 4

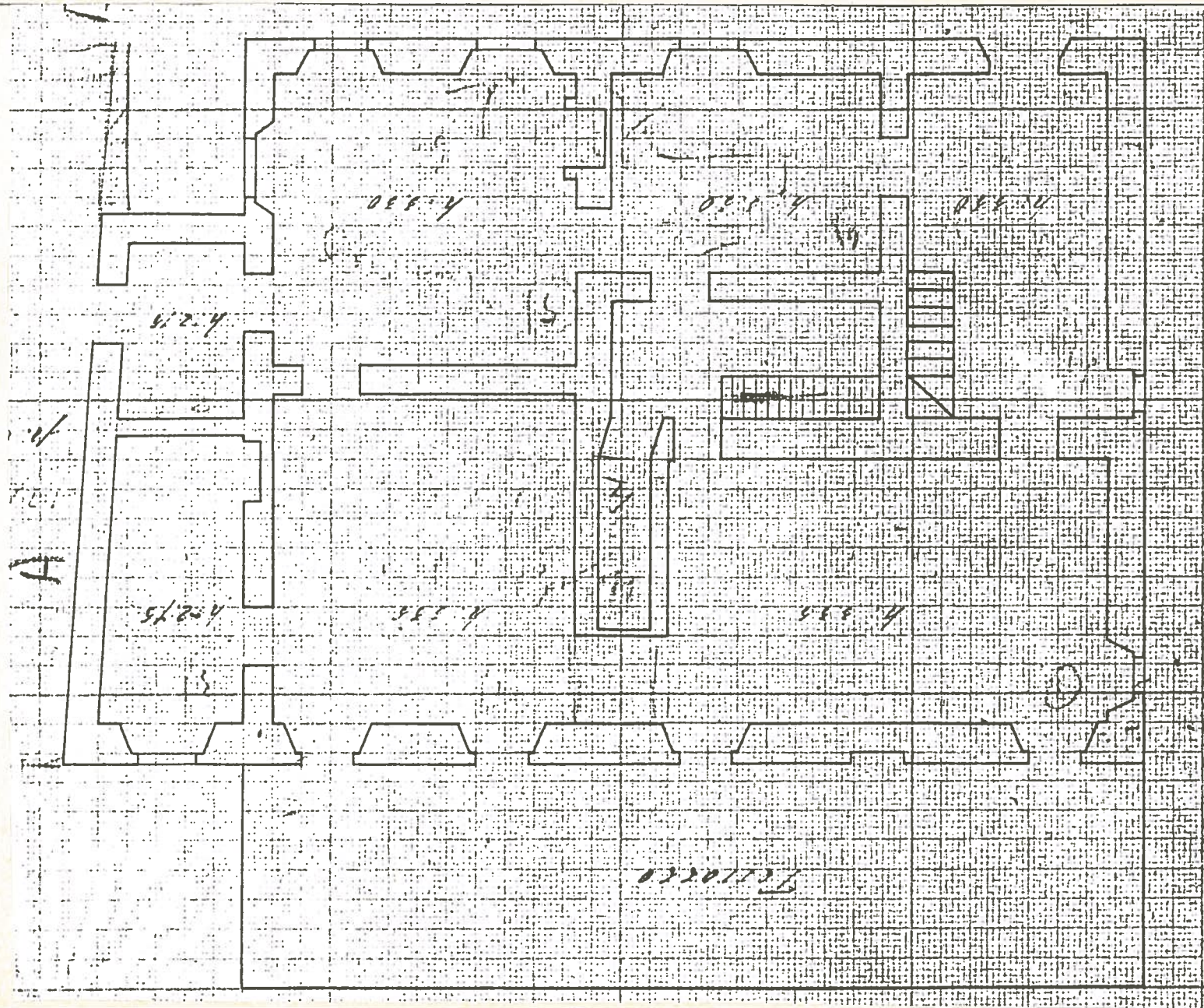

(c. 400.000)

N. CATALOGO GENERALE

N. CATALOGO INTERNAZIONALE



MINISTERO PER I BENI CULTURALI E AMBIENTALI
DIREZ. GEN. DELLE ANTICHITA' E BELLE ARTI

REGIONE

N.

01/0 0028544

ITA:

SOPRINTENDENZA PER I BENI AMBIENTALI
E ARCHITETTONICI DEL PIEMONTE

PIEMONTE

Ø

ALLEGATO N. 5

(5605238) Roma, 1975 - 1st. Poligr. Stato - S. (c. 400.000)

ORTA SAN GIULIO
ISOLA DI SAN GIULIO
Casa Parrocchiale
25 ag. 1986



N. CATALOGO GENERALE

N. CATALOGO INTERNAZIONALE



MINISTERO PER I BENI CULTURALI E AMBIENTALI
DIREZ. GEN. DELLE ANTICHITA' E BELLE ARTI

REGIONE

N.

01/00028544

ITA:

SOPRINTENDENZA PER I BENI AMBIENTALI
E ARCHITETTONICI DEL PIEMONTE

PIEMONTE

Ø

ALLEGATO N. 6

(5605238) Roma, 1975 - Ist. Poligr. Stato - S. (c. 400.000)

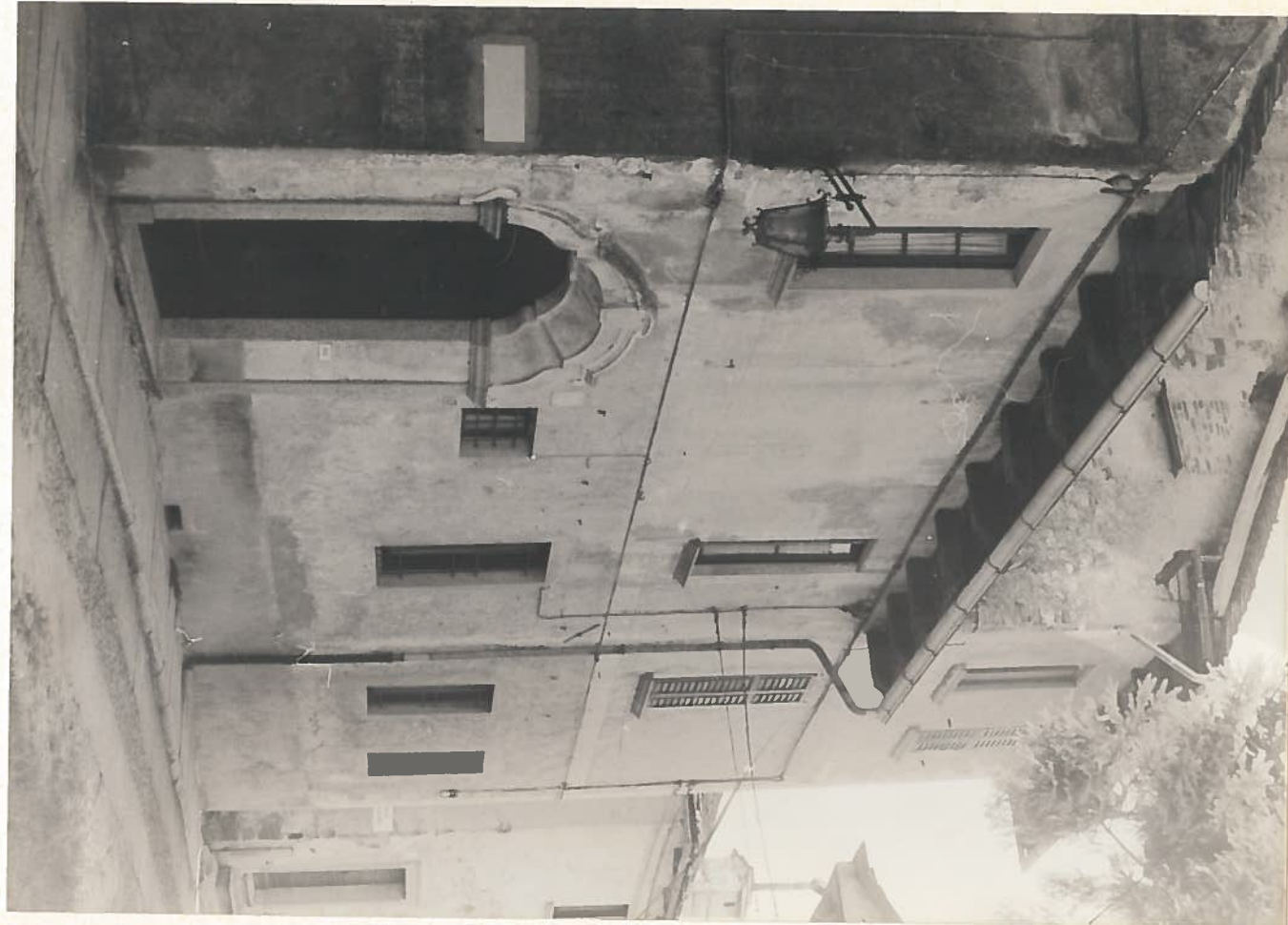

N. CATALOGO GENERALE

N. CATALOGO INTERNAZIONALE



MINISTERO PER I BENI CULTURALI E AMBIENTALI
DIREZ. GEN. DELLE ANTICHITA' E BELLE ARTI

REGIONE

N.

01/0 0028544

ITA:

SOPRINTENDENZA PER I BENI AMBIENTALI
E ARCHITETTONICI DEL PIEMONTE

PIEMONTE

Ø

ALLEGATO N. 7

(5605238) Roma, 1975 - Ist. Poligr. Stato - S. (c. 400.000)

