

CATALOGO INTERNAZIONALE	MINISTERO PER I BENI CULTURALI E AMBIENTALI ISTITUTO CENTRALE PER IL CATALOGO E LA DOCUMENTAZIONE
ALLEGATO CATALOGO GENERALE I.C.C.D. N° 3 20100047801	SOPRINTENDENZA B.A.A.A.S. Sassari e Nuoro

oggetto della scheda
 Bosa - Fabbricato individuato in Catasto al F°37 part.781

oggetto dell'allegato

annotazioni

referimento altri allegati stessa scheda

referimento allegati di altre schede

DATA

ALLEGATO ESEGUITO A CURA DI

Arch. Angelo Tedeschini
 Geom. Alessandro Tobia (collaboratore)

ORDINE DEGLI ARCHITETTI DELLA PROV. DI L'AGULIA
 Architetto ANGELO TEDESCHINI
 Iscritto all'Albo n. 130

Angelo Tedeschini

N° INVENTARIO

COLLOCAZIONE

DATA

VISTO IL FUNZIONARIO RESPONSABILE

[Signature]

PIANO TERRA

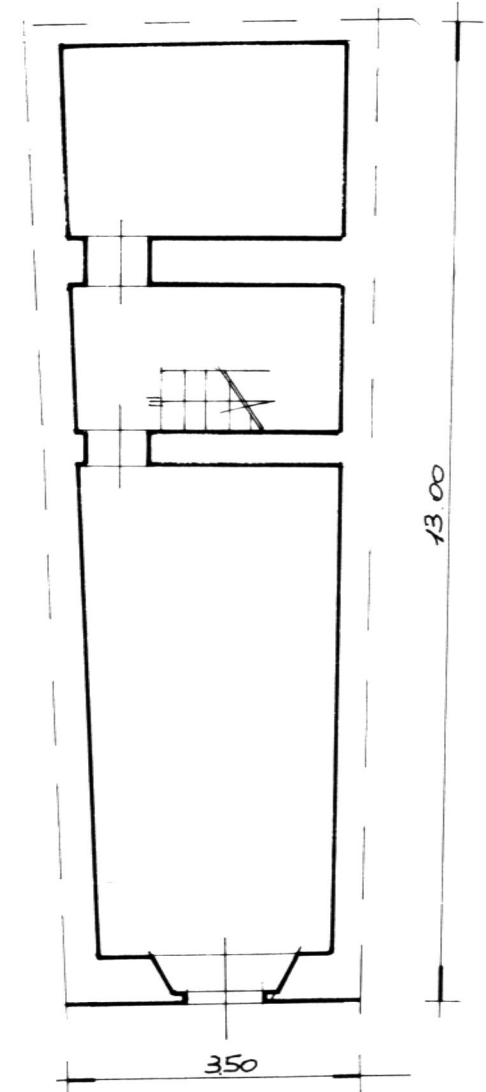

VIA BONARIA

PIANO PRIMO

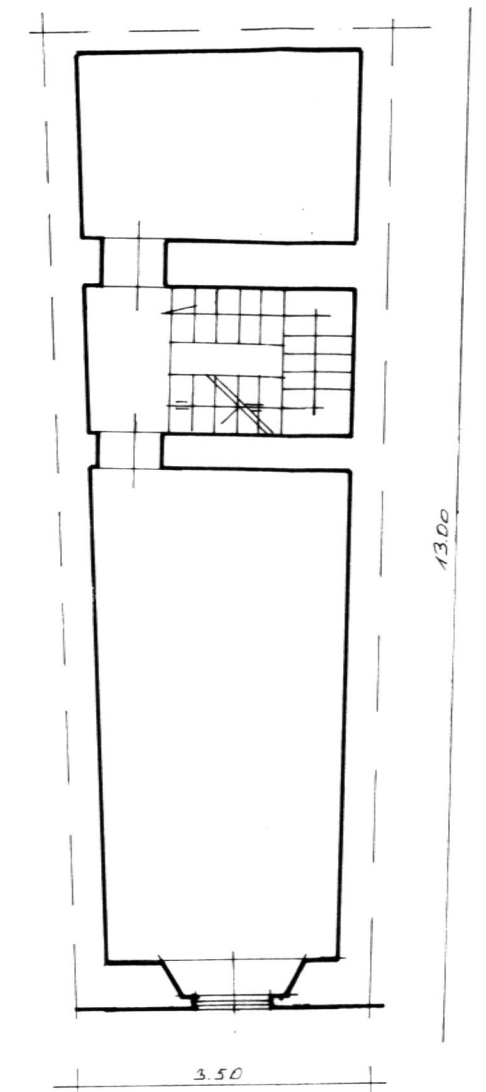

VIA BONARIA

PIANO SECONDO

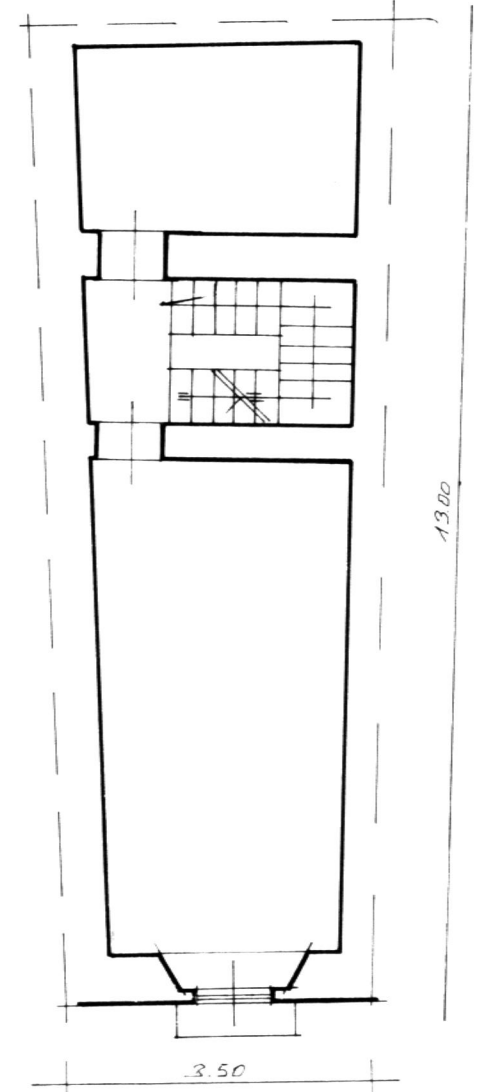

VIA BONARIA

PIANO TERZO

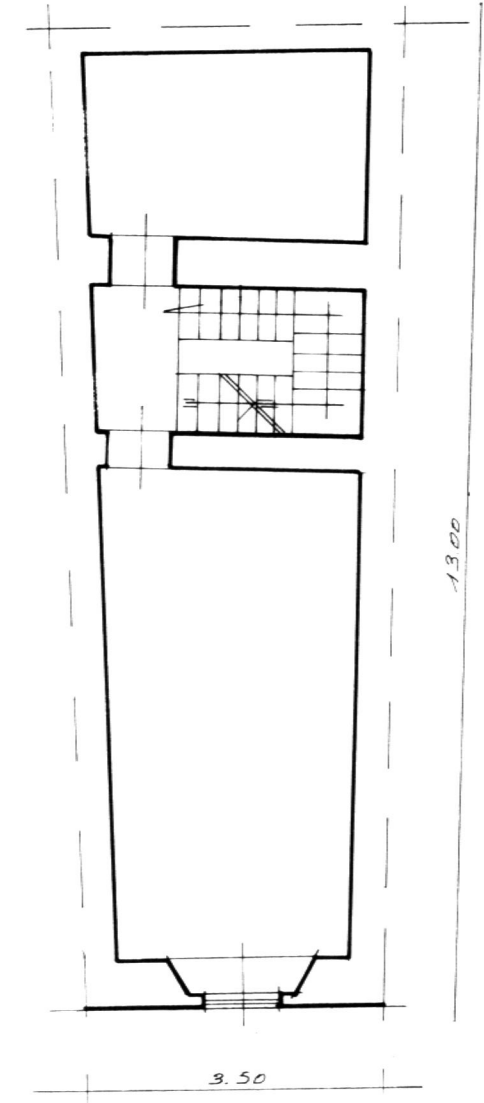

VIA BONARIA

PIANO QUARTO

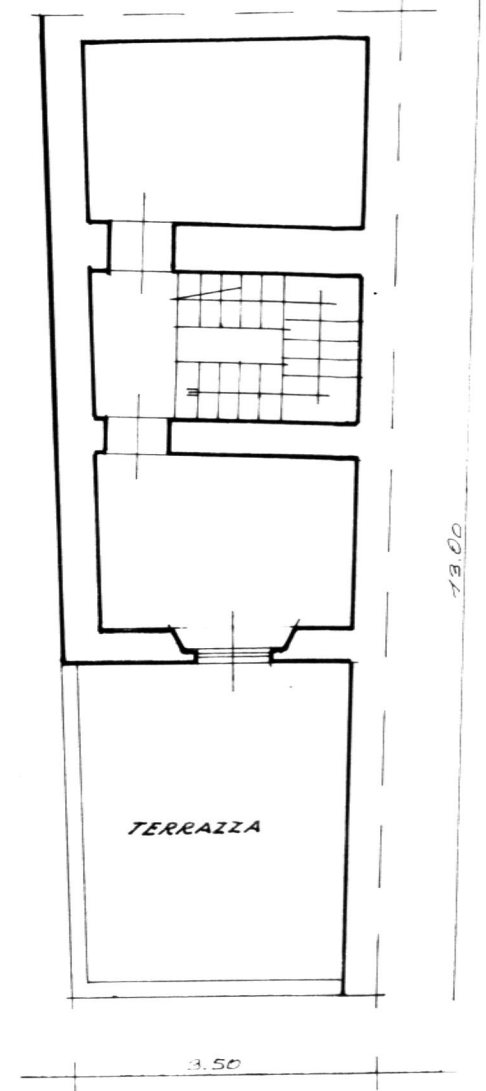

VIA BONARIA

PROSPETTO

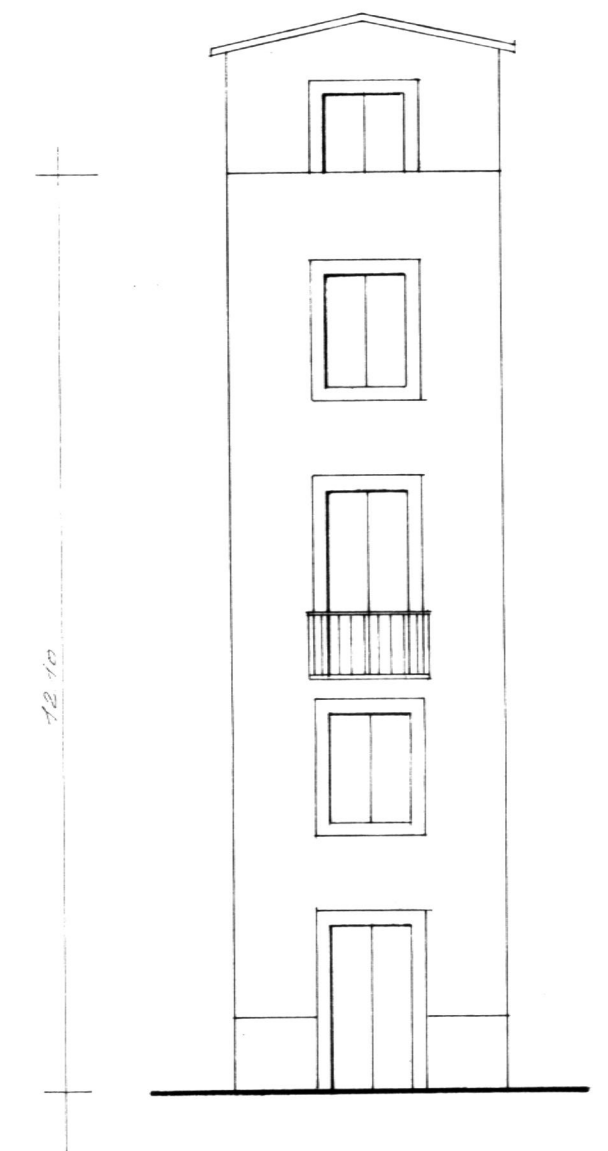

VIA BONARIA