

ALLEGATO N°4	CATALOGO INTERNAZIONALE ITA:	MINISTERO PER I BENI CULTURALI E AMBIENTALI ISTITUTO CENTRALE PER IL CATALOGO E LA DOCUMENTAZIONE
	CATALOGO GENERALE I.C.C.D. N°: 20/0048200	Soprintendenza B.A.A.S. Sassari e Nuoro 59 SASSARI

OGGETTO DELLA SCHEDA	SS - SEMESTENE CASA IN VIA VITTORIO EMANUELE N° 11
OGGETTO DELL'ALLEGATO	PIANTE RAPP. 1:100

ANNOTAZIONI

RILEVAMENTO SOMMARIO DELLE MISURE MEDIANTE FETTUCCIA METRICA E
RICOSTRUZIONE DEI PARTICOLARI CON L'AUSILIO DI FOTOGRAFIE

RIFERIMENTO ALTRI ALLEGATI STESSA SCHEDA

RIFERIMENTO ALLEGATI DI ALTRE SCHEDE

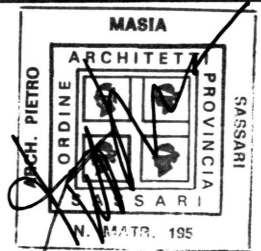
DATA	30 NOV. 1997
ALLEGATO ESEGUITO A CURA DI	Arch. Pietro Masia (NOME E COGNOME)
ELAB. GRAFICA	LAVORO SVOLTO
FIRMA	

N. INVENTARIO	COLLOCAZIONE
DATA	
VISTO: IL FUNZIONARIO RESPONSABILE	
Storico dell'Arte Direttore Coordinatore (Dott.ssa Walfy Paris)	

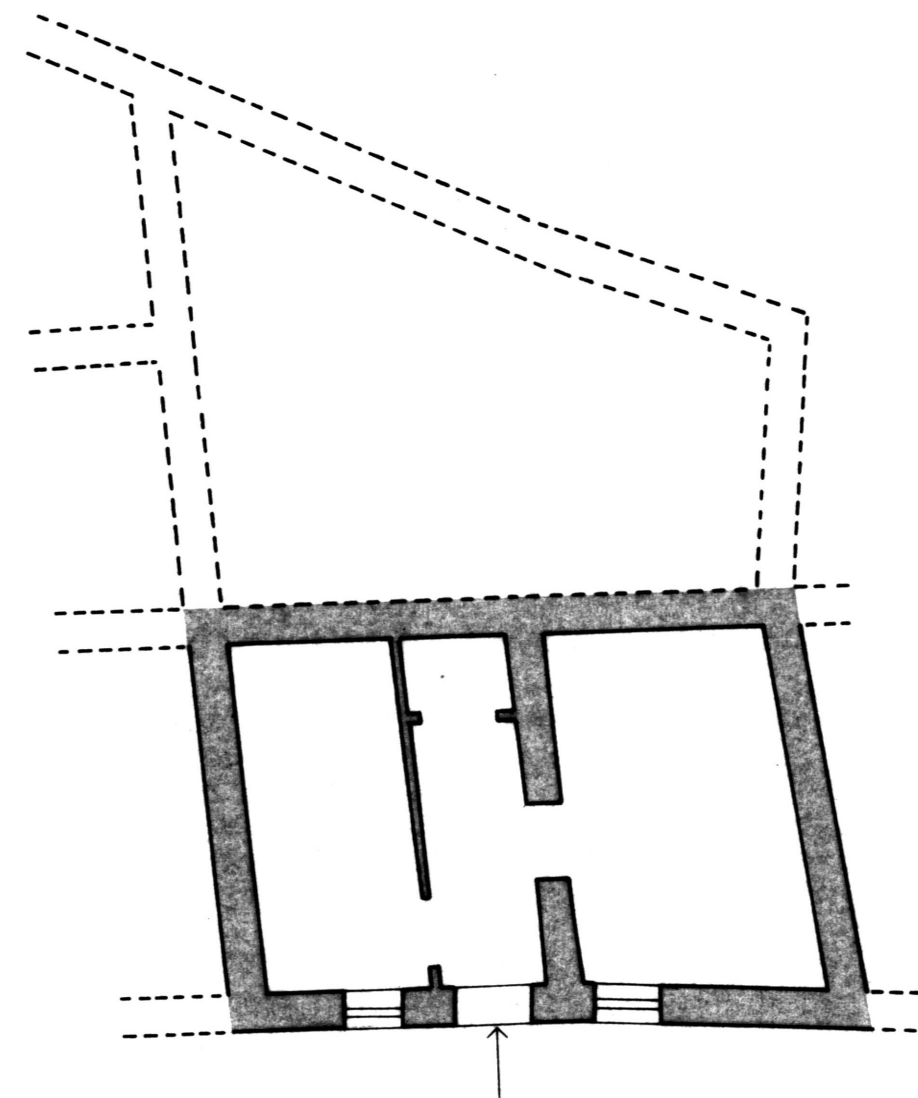

Pianta Piano Terra