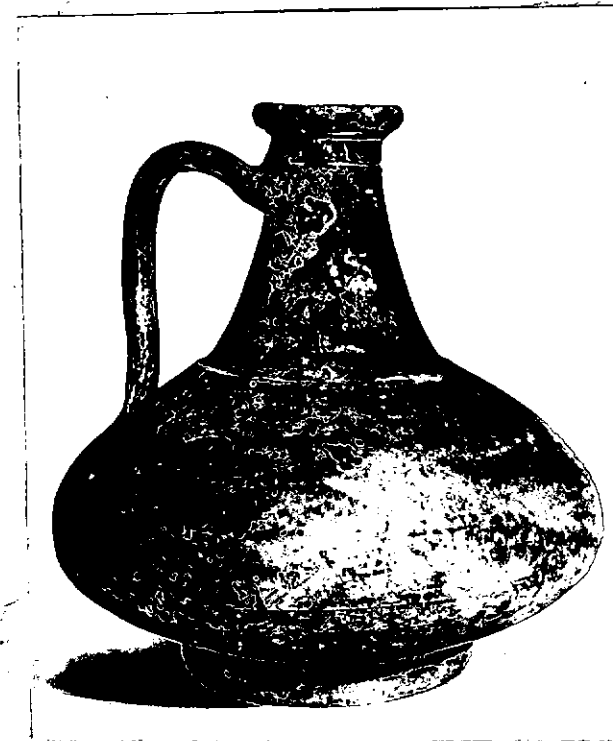

N. CATALOGO GENERALE	N. CATALOGO INTERNAZIONALE	 MINISTERO PER I BENI CULTURALI E AMBIENTALI DIREZ. GEN. DELLE ANTICHITA' E BELLE ARTI	REGIONE	N.
16/00002254	ITA:		SOPRINTENDENZA ARCHEOLOGICA DELLA PUGLIA	63

(5605241) Roma, 1975 - Ist. Poligr. Stato - S. (c. 1.000.000)

PROVINCIA E COMUNE: **TA-Taranto**LUOGO DI COLLOCAZIONE: **Museo Nazionale** INV. **63254**OGGETTO: **Lagynos**PROVENIENZA (rif. I.G.M.): **Taranto, F 202, II NO**DATI DI SCAVO: **30-5-1936-Contrada Carce-INV. DI SCAVO: -**  
(o altra acquisizione) **ri Vecchie-Proprietà Acclavio: da una tomba.**DATAZIONE: **I secolo a.C.**ATTRIBUZIONE: **Fabbrica italiota.**MATERIALE E TECNICA: **Argilla giallina, vernice rossiccia opaca.**MISURE: **h. 10**STATO DI CONSERVAZIONE: **Incrostazioni e scrostature varie.**CONSISTENZA ATTUALE DEL MATERIALE: **-**ESAME DEI REPERTI: **-**CONDIZIONE GIURIDICA: **Proprietà dello Stato**NOTIFICHE: **-**NEG. **2246X**

DESCRIZIONE:

Basso piede cilindrico, corpo globoso depresso, collo tronco-conico, labbro espanso a profilo rigonfio con medianatura alla base, ansa a doppio cordoncino impostata sulla spalla quasi ad angolo retto. Il pezzo è ricoperto di vernice rossiccia opaca.

ESAME DEI SITI E DEI TERRENI:

RIFERIMENTO OGGETTI DELLO STESSO COMPLESSO:

Pasta vitrea: 63252-53.

Argilla: 63255.

RESTAURI:

ESEGUITI:

PROCEDIMENTI SEGUITI:

BIBLIOGRAFIA, INVENTARI:

FOTOGRAFIE:

DISEGNI:

COMPILATORE DELLA SCHEDA: Giulia Sagliocco *Giulio Segliocco*

DATA: 15/7/1977

VISTO DEL FUNZIONARIO RESPONSABILE:



*Edepluis*

Io sottoscritto mi obbligo alla conservazione dell'oggetto descritto nel presente foglio secondo le norme della Legge 1° Giugno 1939, n. 1089 e Regolamento approvato con R. Decreto n. 363 del 30 Gennaio 1913; di conseguenza a non rimuoverlo dal posto che occupa, a non apportarvi modificazioni senza conseguire preventiva approvazione del Ministero dell'Istruzione, e a non menomarne in alcun modo il pubblico godimento.

DATA: .....

VISTO DEL SOPRINTENDENTE

FIRMA

ALLEGATI:

AGGIORNAMENTI:

OSSERVAZIONI:

Giornale Scavi 1936, p.214

RIFERIMENTO VECCHIE SCHEDE: