



16 00002354

ITA:

SOPRINTENDENZA ARCHEOLOGICA DELLA PUGLIA

63

PUGLIA

1

(5605241) Roma, 1975 - Ist. Poligr. Stato - S. (c. 1.000.000)

PROVINCIA E COMUNE: TA-TARANTO

LUOGO DI COLLOCAZIONE: Museo Nazionale

INV. 63354

OGGETTO: Pelike a figure rosse: figura femm. (lato A) e profilo femm. (lato B).

PROVENIENZA (rif. I.G.M.): Taranto, F 202, II NO

DATI DI SCAVO: 14-11-1936-Arsenale: INV. DI SCAVO: -
(o altra acquisizione) tomba n.5.

DATAZIONE: ultimo quarto del IV secolo a.C.

ATTRIBUZIONE: Fabbrica apula

MATERIALE E TECNICA: Argilla color sabbia chiaro, ingubbiatura
rossastra, vernice nera opaca. Difetti di cottura.

MISURE: h. 13

STATO DI CONSERVAZIONE: Il pezzo, restaurato da vari frammenti,
è lacunoso. Scrostature superficiali varie.

CONSISTENZA ATTUALE DEL MATERIALE: -

ESAME DEI REPERTI: -

CONDIZIONE GIURIDICA: Proprietà dello Stato

NOTIFICHE: -

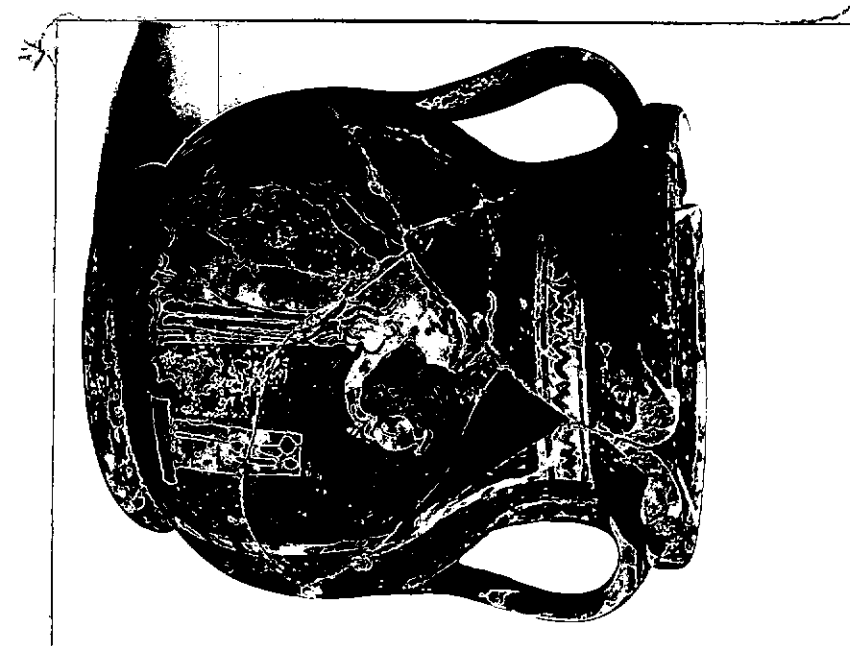

NEG. 2368X

DESCRIZIONE:

Base a cercine, corpo globulare depresso, collo a profilo concavo, labbro espanso e rovesciato, anse verticali a nastro. Lato A: figura femminile stante, volta a d., verso una piccola stele, con filza di rose e oinochoe. Ha i capelli raccolti dietro la nuca ed un chitone bordato. Sul collo riquadro con linea spezzata. Ai lati serie verticali di punti. Lato B: busto femm. di prospetto, con profilo volto a sin., con collana e capelli raccolti in un sakkos. La figura è inserita in un riquadro limitato in alto da fascia a segmenti uncinati e ai lati da serie di punti. L'interno del piede è risparmiato.

RESTAURI:

ESEGUITI:

PROCEDIMENTI SEGUITI:

BIBLIOGRAFIA, INVENTARI:

FOTOGRAFIE:

DISEGNI:

ESAME DEI SITI E DEI TERRENI:

RIFERIMENTO OGGETTI DELLO STESSO COMPLESSO:

Inv.63355:skyphos a vernice nera

COMPILATORE DELLA SCHEDA:

Fiomena Rossi

Fiomena Rossi

DATA: 15/11/1977

VISTO DEL FUNZIONARIO RESPONSABILE:



Edelefelius

ALLEGATI:

OSSERVAZIONI:

Giornale Scavi 1936, p.244.

RIFERIMENTO VECCHIE SCHEDE:

Io sottoscritto mi obbligo alla conservazione dell'oggetto descritto nel presente foglio secondo le norme della Legge 1° Giugno 1939, n. 1089 e Regolamento approvato con R. Decreto n. 363 del 30 Gennaio 1913; di conseguenza a non rimuoverlo dal posto che occupa, a non apportarvi modificazioni senza conseguire preventiva approvazione del Ministero dell'Istruzione, e a non menomarne in alcun modo il pubblico godimento.

DATA:

VISTO DEL SOPRINTENDENTE

FIRMA

AGGIORNAMENTI: