



116/00014338

ITA:

SOPR. ARCHEOLOGICA DELLA PUGLIA

63

PUGLIA

9

(3606334) Roma, 1983 - I.P.Z.S. - S.

PROVINCIA E COMUNE: TA-TARANTO

LUOGO DI COLLOCAZIONE: Museo Nazionale

INV.64098

OGGETTO: Lagynos acroma.

PROVENIENZA (rif. I.G.M.): Taranto (F 202 II NO)

DATI DI SCAVO: 29.6.1937-Contr. Carceri Vec- INV. DI SCAVO:  
(o altra acquisizione)chie, via Oberdan, ang. via Gorizia, prop. Vinci, al di fuori dell'urna  
XIII (olla in terracotta)

DATAZIONE: I sec. a. C. - I sec. d. C.

ATTRIBUZIONE: Fabbrica locale

MATERIALE E TECNICA: Argilla micacea, poco depurata, nocciola.

MISURE: alt. 12,3; diam. 10,2

STATO DI CONSERVAZIONE: Labbro integrato, varie sbreccature sul cor-  
po.

CONSISTENZA ATTUALE DEL MATERIALE:

ESAME DEI REPERTI:

CONDIZIONE GIURIDICA: Proprietà dello Stato.

NOTIFICHE:

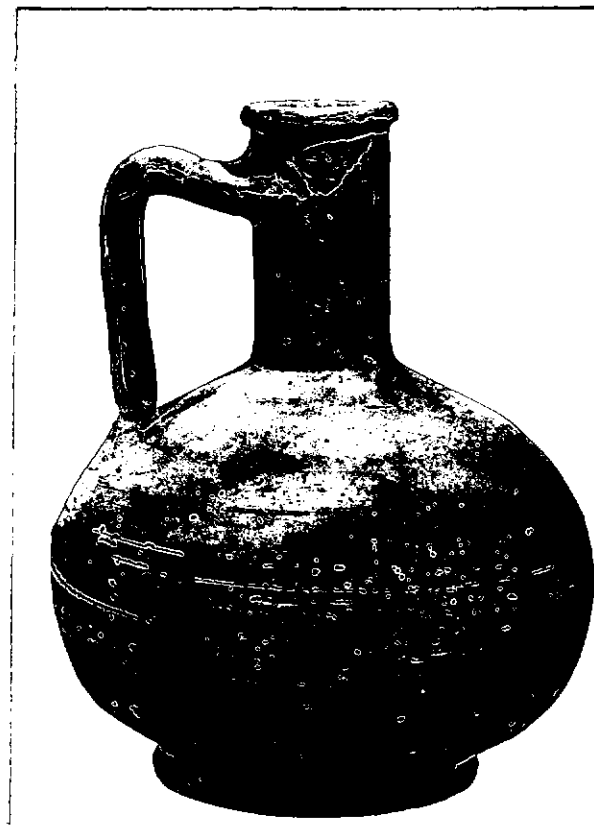

NEG4130 x

DESCRIZIONE: Orlo ad anello, collo cilindrico, corpo globulare, pie-  
de a listello con scanalatura di raccordo, ansa nastriforme piega  
ta ad angolo acuto.Una maggiore precisazione cronologica nell'ambito di questa clas-  
se vascolare potrà aversi soltanto in seguito ad un accurato esa-  
me tipologico delle varianti attestate, benchè sembra ormai ac-  
certato che l'intera produzione debba collocarsi tra la fine del  
III sec. a. C. e l'età imperiale (F. MINGAZZINI, Catalogo dei vasi  
della Collezione Castellani, Roma 1971, pp. 317-326, tavv.

CCXLIV-CCXLV).

ESAME DEI SITI E DEI TERRENI:

RIFERIMENTO OGGETTI DELLO STESSO COMPLESSO:

n. inv. 64090	Balsamario
64091	"
64092	"
64093	"
64094	"
64095	"
64096	Specchio
64097	"
64098	Lagynos acromo
64099	Balsamario
64100	Tre anelli
64101	Elemento decorativo
64102	Cyprea
64103	Ciottolo

RESTAURI:

SEGUITI:

PROCEDIMENTI SEGUITI:

BIBLIOGRAFIA, INVENTARI:

FOTOGRAFIE:

DISEGNI:

COMPILATORE DELLA SCHEDE:

Amelia D'Amicis *Amelia D'Amicis*

DATA:

4 FEB. 1978

VISTO DEL FUNZIONARIO RESPONSABILE:

dott.ssa Antonietta DELL'AGLIO

*Antonietta Dell'Aglio*



ALLEGATI:

Io sottoscritto mi obbligo alla conservazione dell'oggetto descritto nel presente foglio secondo le norme della Legge 1° Giugno 1939, n. 1089 e Regolamento approvato con R. Decreto n. 363 del 30 Gennaio 1913; di conseguenza a non rimuoverlo dal posto che occupa, a non apportarvi modificazioni senza conseguire preventiva approvazione del Ministero dell'Istruzione, e a non menomarne in alcun modo il pubblico godimento.

DATA: .....

VISTO DEL SOPRINTENDENTE

FIRMA

AGGIORNAMENTI:

OSSERVAZIONI:

RIFERIMENTO VECCHIE SCHEDE: