

RA

N. CATALOGO GENERALE

N. CATALOGO INTERNAZIONALE

MINISTERO PER I BENI CULTURALI E AMBIENTALI  
DIREZ. GEN. DELLE ANTICHITA' E BELLE ARTI

REGIONE

N.

CODICI

16/00014489

ITA:

SOPRINTENDENZA ARCHEOLOGICA DELLA PUGLIA

63

PUGLIA

1

(5605241) Roma, 1975 - Ist. Poligr. Stato - S. (c. 1.000.000)

PROVINCIA E COMUNE: TA-TARANTO

LUOGO DI COLLOCAZIONE: Museo Nazionale

INV. 64250

OGGETTO: Strigile

PROVENIENZA (rif. I.G.M.): Taranto ( F.202 II NO)

DATI DI SCAVO: 24.11.1937-Contrada Carceri  
(o altra acquisizione) IV. DI SCAVO:

Vecchie-Via Oberdan-prop.Vinci-Tomba III (a fossa rettangolare)

DATAZIONE: Fine del IV sec.a.C.

ATTRIBUZIONE: Fabbrica locale

MATERIALE E TECNICA: Bronzo

MISURE: Lung.18,5;Larg.1,7

STATO DI CONSERVAZIONE: In tre frammenti ricomposti, manca la parte terminale del capulus, superficie ossidata.

CONSISTENZA ATTUALE DEL MATERIALE: Deperibile

ESAME DEI REPERTI: -

CONDIZIONE GIURIDICA: Proprietà dello Stato

NOTIFICHE: -

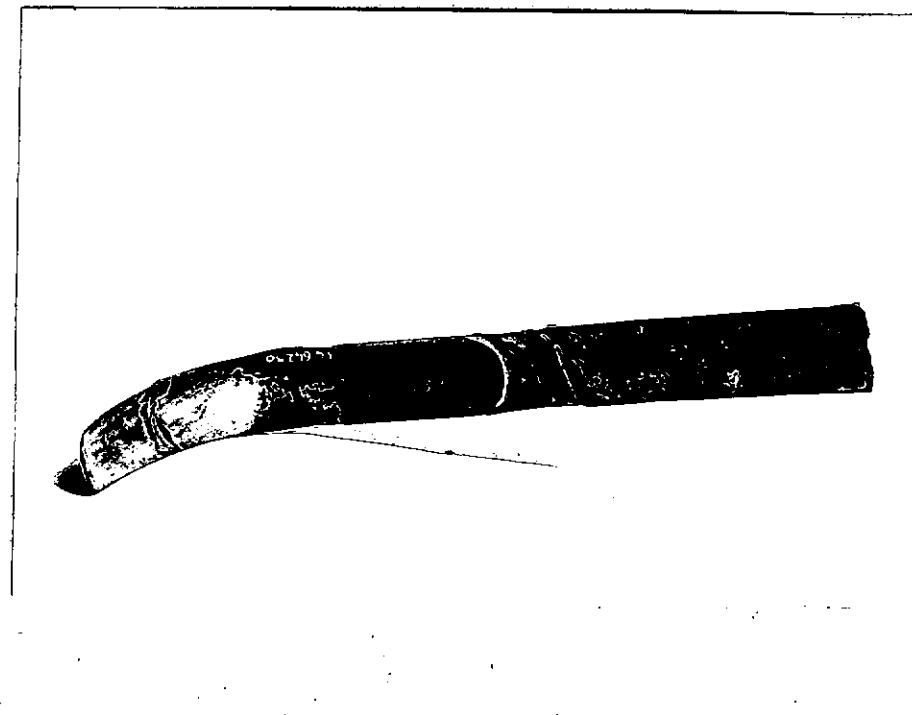

NEG. 4282 X

DESCRIZIONE: Ligula cava piegata ad angolo retto con striature sul dorso, capulus nastriforme. Strigili dello stesso tipo compaiono a Lipari nel tardo periodo ellenistico ( L.BERNABO'-BREA - M. CAVALIER, Meligunis Lipara; II, Palermo 1965, Tomba 66, tav. CCXVIII: 30).

ESAME DEI SITI E DEI TERRENI:

RIFERIMENTO OGGETTI DELLO STESSO COMPLESSO:

Inv.n. 64250 - Strigile

Inv.n. 64251 - Skyphos di tipo Gnathia

Inv.n. 64252 - Oinochoe trilobata apula a figure rosse raff:  
motivi vegetali

RESTAURI:

ESEGUITI:

PROCEDIMENTI SEGUITI:

BIBLIOGRAFIA, INVENTARI:

SOPRINTENDENZA ARCHEOLOGICA  
FOTOGRAFIE: TARANTO  
A.F.S. n° 4282 Cat. X

DISEGNI:

COMPILATORE DELLA SCHEDA:

Amelia D'Amicis Amelia D'Amicis

DATA: 4/2/1978



Prof.ssa Antonietta DELL'AGLIO

*Ant. Dell'Aglio*

VISTO DEL FUNZIONARIO RESPONSABILE

Io sottoscritto mi obbligo alla conservazione dell'oggetto descritto nel presente foglio secondo le norme della Legge 1° Giugno 1939, n. 1089 e Regolamento approvato con R. Decreto n. 363 del 30 Gennaio 1913; di conseguenza a non rimuoverlo dal posto che occupa, a non apportarvi modificazioni senza conseguire preventiva approvazione del Ministero dell'Istruzione, e a non menomarne in alcun modo il pubblico godimento.

DATA: .....

VISTO DEL SOPRINTENDENTE

FIRMA

ALLEGATI:

AGGIORNAMENTI:

OSSERVAZIONI:

RIFERIMENTO VECCHIE SCHEDE: