

N. CATALOGO GENERALE	N. CATALOGO INTERNAZIONALE	MINISTERO PER I BENI CULTURALI E AMBIENTALI DIREZ. GEN. DELLE ANTICHITA' E BELLE ARTI		REGIONE	N.
16/00014494	ITA:	SOPRINTENDENZA ARCHEOLOGICA DELLA PUGLIA	63	PUGLIA	3

(5605241) Roma, 1975 - Ist. Poligr. Stato - S. (c. 1.000.000)

PROVINCIA E COMUNE: TA- TARANTO

LUOGO DI COLLOCAZIONE: Museo Nazionale

INV. 64255

OGGETTO: Craterisco di tipo Gnathia raff: testa femminile

PROVENIENZA (rif. I.G.M.): Taranto (F.202 II NO)

DATI DI SCAVO: 24.11.1937-Contrada Carce-INV. DI SCAVO:  
(o altra acquisizione)

ri Vecchie-Via Oberdan-prop.Vinci-Tomba IV (a fossa rettangolare).

DATAZIONE: Seconda metà del IV sec.a.C.

ATTRIBUZIONE: Fabbrica locale

MATERIALE E TECNICA: Argilla compatta, ben depurata, vernice nera lucente, ingubbiatura arancio; bianco, giallo, rosa e paonazzo sovraddipinti.

MISURE: Alt. 8,6; Diam.corpo 8,5; Diam.labbro 6,8

STATO DI CONSERVAZIONE: Orlo sbreccato, ansa restaurata e integrata nelle lacune; vernice scrostata in più punti.

CONSISTENZA ATTUALE DEL MATERIALE: -

ESAME DEI REPERTI: -

CONDIZIONE GIURIDICA: Proprietà dello Stato

NOTIFICHE: -

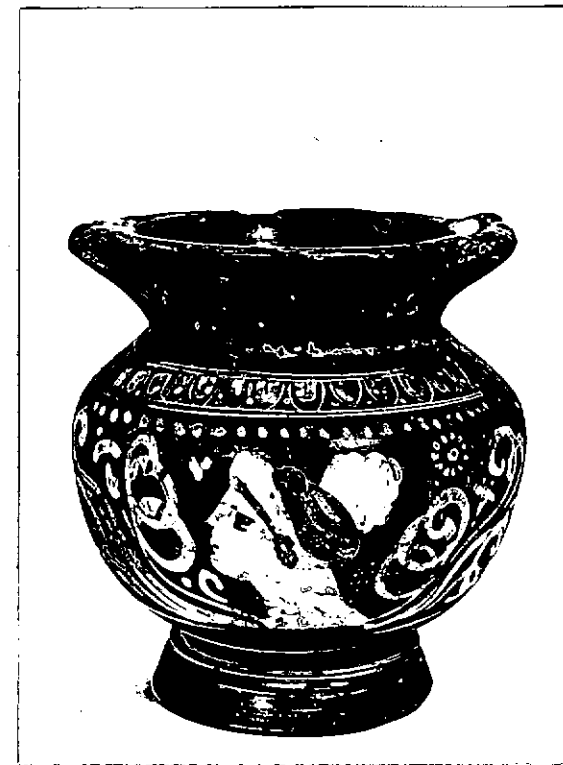

NEG. 4287 X

DESCRIZIONE: Orlo svasato, collo cilindrico, corpo globulare con spalla carenata, piede tronco-conico modanato e con scanalaturà di raccordo. Decorazione lato A: sulla spalla, tra due coppie di linee incise, fascia di ovoli incisi e sopraddipinti, serie di punti a sottolineare la carenatura, sul corpo, tra elementi vegetali a volute, testa femminile di profilo a sinistra con capelli racchiusi in un kekryphalos con stephanè puntinata. Lato B: sulla spalla, ramo stilizzato a puntini inciso e sovraddipinto. Risparmiata la scanalatura di raccordo e l'interno del piede.

Le teste femminili circondate da virgulti, frequenti sui vasi apili, sono comunissimi nella ceramica di Gnathia (L.FORTI, La ceramica di Gnathia, Napoli, 1965, pag.62).

ESAME DEI SITI E DEI TERRENI:

RIFERIMENTO OGGETTI DELLO STESSO COMPLESSO:

Inv.n.64253-Oinochoe trilobata apula a figure rosse raff:figura virile.

Inv.n.64254-Oinochoe trilobata apula a figure rosse raff:motivo vegetale.

Inv.n.64255-Craterisco di tipo Gnathia raff:testa femminile.

RESTAURI:

ESEGUITI:

PROCEDIMENTI SEGUITI:

BIBLIOGRAFIA INVENTARI:

SOPRINTENDENZA ARCHEOLOGICA

FOTOGRAFIE:

TARANTO

A.F.S. n° 4287 Cat. X

DISEGNI:

COMPILATORE DELLA SCHEDA: Gemma Russe

*Gemma Russe*

DATA: 4/2/1978



Ass. Ant. Antonietta DELL'AGLIO

*Antonia*

VISTO DEL FUNZIONARIO RESPONSABILE:

Io sottoscritto mi obbligo alla conservazione dell'oggetto descritto nel presente foglio secondo le norme della Legge 1° Giugno 1939, n. 1089 e Regolamento approvato con R. Decreto n. 363 del 30 Gennaio 1913; di conseguenza a non rimuoverlo dal posto che occupa, a non apportarvi modificazioni senza conseguire preventiva approvazione del Ministero dell'Istruzione, e a non menomarne in alcun modo il pubblico godimento.

DATA: .....

VISTO DEL SOPRINTENDENTE

FIRMA

ALLEGATI:

AGGIORNAMENTI:

OSSERVAZIONI:

RIFERIMENTO VECCHIE SCHEDE: