

RA

N. CATALOGO GENERALE

N. CATALOGO INTERNAZIONALE

MINISTERO PER I BENI CULTURALI E AMBIENTALI  
DIREZ. GEN. DELLE ANTICHITA' E BELLE ARTI

REGIONE

N.

CODICI

16/0001 8596

ITA:

SOPR. ARCHEOLOGICA - TARANTO

63

PUGLIA

36

(5605241) Roma, 1975 - Ist. Poligr. Stato - S. (c. 1.000.000)

PROVINCIA E COMUNE: **TA - TARANTO**LUOGO DI COLLOCAZIONE: **Museo Nazionale**INV. **151.036**OGGETTO: **Boccale**PROVENIENZA (rif. I.G.M.): **Taranto (F. 202, II NO)**DATI DI SCAVO: **1973, Area del Tempio di Poseidon, (Seavi Lo Porto)** INV. DI SCAVO:DATAZIONE: **Sec. XV**ATTRIBUZIONE: **Fabbrica locale**MATERIALE E TECNICA: **Argilla arancio a superficie color cuoio dura, depurata e compatta, stacco dal tornio sul fondo**MISURE: **Alt. 20,5; diam. (fondo) 7,5**STATO DI CONSERVAZIONE: **Lacunoso nell'ansa, in gran parte del collo e della bocca.**

CONSISTENZA ATTUALE DEL MATERIALE:

ESAME DEI REPERTI:

CONDIZIONE GIURIDICA: **Proprietà dello Stato**

NOTIFICHE:

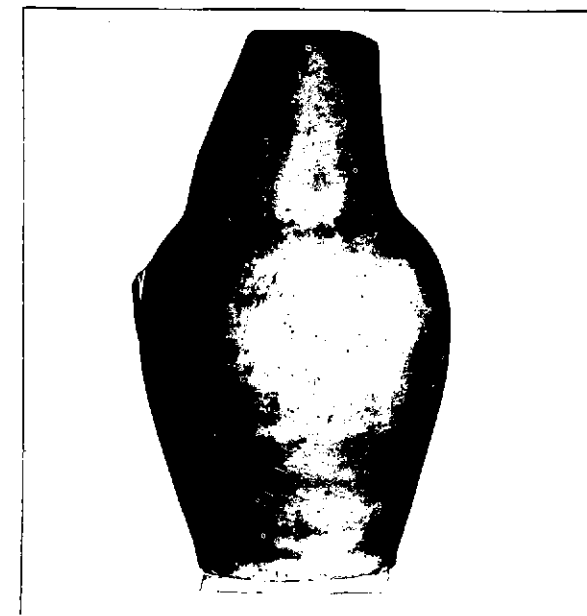

NEG. 70618 E

DESCRIZIONE: **Bocca circolare, collo a profilo concavo, corpo ovoidale su base piana a spigolo vivo. Attacco dell'ansa verticale a sezione ovale nel punto di massima espansione del corpo. Per la forma cfr. M.R. SALVATORE, Ceramica medievale da alcuni restauri e recuperi in Puglia e Basilicata, in "Paenza" 1980, Tav. LIIa**

RESTAURI:

ESEGUITI:

PROCEDIMENTI SEGUITI:

BIBLIOGRAFIA, INVENTARI:

FOTOGRAFIE: **SOPRINTENDENZA ARCHEOLOGICA**  
TARANTO  
A.F.S. n° 70618 Cat. E

DISEGNI:

ESAME DEI SITI E DEI TERRENI:

RIFERIMENTO OGGETTI DELLO STESSO COMPLESSO:

COMPILATORE DELLA SCHEDA:

Sardone Pasquale

DATA: 30.II.1981

VISTO DEL FUNZIONARIO RESPONSABILE

Gaetano Galasso



ALLEGATI:

Io sottoscritto mi obbligo alla conservazione dell'oggetto descritto nel presente foglio secondo le norme della Legge 1° Giugno 1939, n. 1089 e Regolamento approvato con R. Decreto n. 363 del 30 Gennaio 1913; di conseguenza a non rimuoverlo dal posto che occupa, a non apportarvi modificazioni senza conseguire preventiva approvazione del Ministero dell'Istruzione, e a non menomarne in alcun modo il pubblico godimento.

DATA: .....

VISTO DEL SOPRINTENDENTE

FIRMA

AGGIORNAMENTI:

OSSERVAZIONI:

RIFERIMENTO VECCHIE SCHEDE: