

RA

N. CATALOGO GENERALE

N. CATALOGO INTERNAZIONALE

MINISTERO PER I BENI CULTURALI E AMBIENTALI
DIREZ. GEN. DELLE ANTICHITA' E BELLE ARTI

REGIONE

N.

CODICI

16/00018597

ITA:

SOPR. ARCHEOLOGICA - TARANTO

63

PUGLIA

37

(5605241) Roma, 1975 - Ist. Poligr. Stato - S. (c. 1.000.000)

PROVINCIA E COMUNE: **TA - TARANTO**LUOGO DI COLLOCAZIONE: **Museo Nazionale**INV. **151.037**OGGETTO: **Boccale**PROVENIENZA (rif. I.G.M.): **Taranto (P. 202, II NO)**DATI DI SCAVO: **1973, Area del Tempio di Poseidon, (Scavi Lo Porto)**
(o altra acquisizione) INV. DI SCAVO:DATAZIONE: **Sec. XV**ATTRIBUZIONE: **Fabbrica locale**MATERIALE E TECNICA: **Argilla beige a superficie rosata, dura compatta e depurata, stacco dal tornio sul fondo**MISURE: **Alt. 17; diam. (fondo) 8**STATO DI CONSERVAZIONE: **Lacunoso nel collo e nell'ansa**

CONSISTENZA ATTUALE DEL MATERIALE:

ESAME DEI REPERTI:

CONDIZIONE GIURIDICA: **Proprietà dello Stato**

NOTIFICHE:

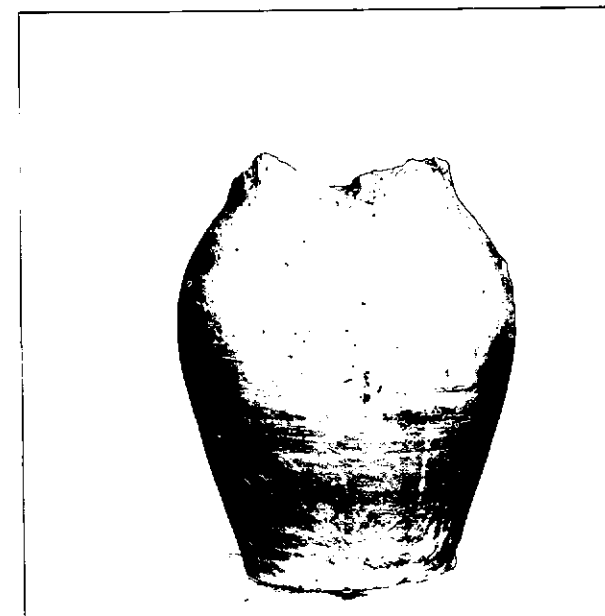

NEG. 70638 E

DESCRIZIONE: **Base piana a margine netto, corpo ovoidale spalla breve investita da piatte solcature al tornio, attacco del collo a profilo leggermente concavo, attacco dell'ansa verticale a sezione ovale nel punto di massima espansione del corpo. Per la forma cfr. M. R. SALVATORE, Ceramica medievale da alcuni restauri e recuperi in Puglia e Basilicata, in "Fe- enza" 1980, TAV. Lia**

RESTAURI:

ESEGUITI:

PROCEDIMENTI SEGUITI:

BIBLIOGRAFIA, INVENTARI:

80
SOPRINTENDENZA ARCHEOLOGICA
TARANTO
FOTOGRAFIE:
A.F.S. n° 40638 Cat. E

DISEGNI:

ESAME DEI SITI E DEI TERRENI:

RIFERIMENTO OGGETTI DELLO STESSO COMPLESSO:

COMPILATORE DELLA SCHEDA: **Sardone Pasquale**

Sardone Pasquale

DATA: **30.II.1981**

VISTO DEL FUNZIONARIO RESPONSABILE

Getano Adamo



ALLEGATI:

Io sottoscritto mi obbligo alla conservazione dell'oggetto descritto nel presente foglio secondo le norme della Legge 1° Giugno 1939, n. 1089 e Regolamento approvato con R. Decreto n. 363 del 30 Gennaio 1913; di conseguenza a non rimuoverlo dal posto che occupa, a non apportarvi modificazioni senza conseguire preventiva approvazione del Ministero dell'Istruzione, e a non menomarne in alcun modo il pubblico godimento.

DATA:

VISTO DEL SOPRINTENDENTE

FIRMA

AGGIORNAMENTI:

OSSERVAZIONI:

RIFERIMENTO VECCHIE SCHEDE: