

RA

N. CATALOGO GENERALE

N. CATALOGO INTERNAZIONALE

MINISTERO PER I BENI CULTURALI E AMBIENTALI
DIREZ. GEN. DELLE ANTICHITA' E BELLE ARTI

REGIONE

N.

CODICI

16/00018603

ITA:

SOPR. ARCHEOLOGICA - TARANTO

63

PUGLIA

43

(5605241) Roma, 1975 - Ist. Poligr. Stato - S. (c. 1.000.000)

PROVINCIA E COMUNE: **TA - TARANTO**LUOGO DI COLLOCAZIONE: **Museo Nazionale**INV. **151.043**OGGETTO: **ANFORA**PROVENIENZA (rif. I.G.M.): **Taranto (P. 202, II NO)**DATI DI SCAVO: **1973, Area del Tempio di Poseidon, (Scavi Lo Porto)**
(o altra acquisizione)DATAZIONE: **Sec. XV**ATTRIBUZIONE: **Fabbrica locale**MATERIALE E TECNICA: **Argilla rosso mattone a superficie color
quero, depurata dura e compatta, stacce dal tornio sul
fondo**MISURE: **Alt. 27; diam. (bocca) 10**STATO DI CONSERVAZIONE: **Integro, l'orlo in alcuni punti é scheg-
giato**

CONSISTENZA ATTUALE DEL MATERIALE:

ESAME DEI REPERTI:

CONDIZIONE GIURIDICA: **Proprietà dello Stato**

NOTIFICHE:

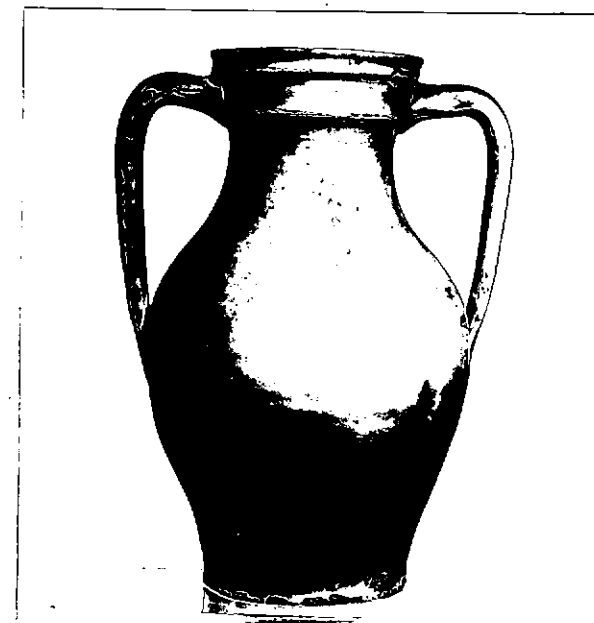

NEG. 70621 E

DESCRIZIONE: **Bocca circolare modanata, collo a profilo con-
cavo, spalla ampia, corpo globulare rastremato verso
la base piana a margine netto, anse a sezione ovale
verticali. Per la forma cfr. S. PATITUCCI UGGERI,
La ceramica medievale pugliese alla luce degli sca-
vi di Mesagne, Fasano 1977, TAV. LVI**

RESTAURI:

ESEGUITI:

PROCEDIMENTI SEGUITI:

BIBLIOGRAFIA, INVENTARI:

FOTOGRAFIE: SOPRINTENDENZA ARCHEOLOGICA
TARANTO
A.F.S. n° 40621 Cat. E

DISEGNI:

ESAME DEI SITI E DEI TERRENI:

RIFERIMENTO OGGETTI DELLO STESSO COMPLESSO:

COMPILATORE DELLA SCHEDA:

Sardone Pasquale

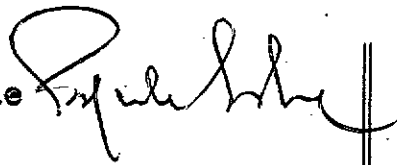

DATA: 30.II.1981

VISTO DEL FUNZIONARIO RESPONSABILE

Gaetano L...



ALLEGATI:

Io sottoscritto mi obbligo alla conservazione dell'oggetto descritto nel presente foglio secondo le norme della Legge 1° Giugno 1939, n. 1089 e Regolamento approvato con R. Decreto n. 363 del 30 Gennaio 1913; di conseguenza a non rimuoverlo dal posto che occupa, a non apportarvi modificazioni senza conseguire preventiva approvazione del Ministero dell'Istruzione, e a non menomarne in alcun modo il pubblico godimento.

DATA:

VISTO DEL SOPRINTENDENTE

FIRMA

AGGIORNAMENTI:

OSSERVAZIONI:

RIFERIMENTO VECCHIE SCHEDE: