



CODICI

16/00018611

ITA:

SOPR. ARCHEOLOGICA - TARANTO

63

PUGLIA

51

PROVINCIA E COMUNE: **TA - TARANTO**LUOGO DI COLLOCAZIONE: **Museo Nazionale**INV. **151.051**

OGGETTO:

Boccale in maiolica

PROVENIENZA (rif. I.G.M.):

Taranto (F. 202, II NO)

DATI DI SCAVO:

(o altra acquisizione) **1973, Area del Tempio di**

INV. DI SCAVO:

Poseidon (Scavi Lo Porto)

DATAZIONE:

Sec. XV

ATTRIBUZIONE:

; Fabbrica locale

MATERIALE E TECNICA:

Argilla beige, depurata, dura e compatta,**superficie esterna a smalto stannifero**

MISURE:

Alt. 15,5; ø base 9,5

STATO DI CONSERVAZIONE:

Lacunoso in parte dell'orlo e del collo**smalto scrostato in più punti**

CONSISTENZA ATTUALE DEL MATERIALE:

ESAME DEI REPERTI:

CONDIZIONE GIURIDICA:

Proprietà dello Stato

NOTIFICHE:

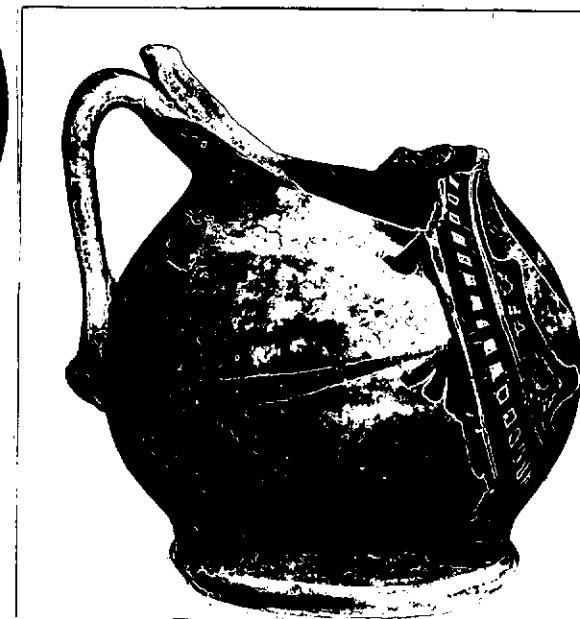

(5605241) Roma, 1975 - Ist. Poligr. Stato - S. (c. 1.000.000)

69006-07 E
NEG.

DESCRIZIONE:

Piede a disco, corpo globulare collo estroflesso, bocca trilobata, ansa a nastro verticale terminante a peduncolo con depressione digitale. Decorazione dipinta in bleu su smalto bianco disposta nella parte anteriore del corpo e comprendente una cornice metopale a dentelli con ciuffi d'erba stilizzati. All'interno un uccello in posizione eretta che guarda verso sinistra. Per boccali analoghi cfr. in ambito pugliese S. PATITUCCI UGGERI, La ceramica medievale pugliese alla luce degli scavi di Mesagne, Fasano, 1977, Tavv. LXXIX-LXXX.

RESTAURI:

ESEGUITI:

PROCEDIMENTI SEGUITI:

BIBLIOGRAFIA, INVENTARI:

FOTOGRAFIE: **SOPRINTENDENZA ARCHEOLOGICA**
TARANIO
A.F.S. n° 69006-69004 cat. E

DISEGNI:

ESAME DEI SITI E DEI TERRENI:

RIFERIMENTO OGGETTI DELLO STESSO COMPLESSO:

SARDONE PASQUALE *S. S.*

COMPILATORE DELLA SCHEDA:

DATA: 21.1.1983

DATA:

VISTO DEL FUNZIONARIO RESPONSABILE

Giuseppe Labruna



ALLEGATI:

Io sottoscritto mi obbligo alla conservazione dell'oggetto descritto nel presente foglio secondo le norme della Legge 1° Giugno 1939, n. 1089 e Regolamento approvato con R. Decreto n. 363 del 30 Gennaio 1913; di conseguenza a non rimuoverlo dal posto che occupa, a non apportarvi modificazioni senza conseguire preventiva approvazione del Ministero dell'Istruzione, e a non menomarne in alcun modo il pubblico godimento.

DATA:

VISTO DEL SOPRINTENDENTE

FIRMA

AGGIORNAMENTI:

OSSERVAZIONI:

RIFERIMENTO VECCHIE SCHEDE: