

RA

N. CATALOGO GENERALE

N. CATALOGO INTERNAZIONALE

MINISTERO PER I BENI CULTURALI E AMBIENTALI  
DIREZ. GEN. DELLE ANTICHITA' E BELLE ARTI

REGIONE

N.

CODICI

16/00018615

ITA:

SOPR. ARCHEOLOGICA - TARANTO

63

PUGLIA

55

(5605241) Roma, 1975 - Ist. Poligr. Stato - S. (c. 1.000.000)

PROVINCIA E COMUNE: TA - TARANTO

LUOGO DI COLLOCAZIONE: Museo Nazionale

INV. 151.055

OGGETTO: Boccale in maiolica

PROVENIENZA (rif. I.G.M.): Taranto (F. 202, II NO)

DATI DI SCAVO: 1973, Area del tempio di Poseidon (Scavi Lo Porto)  
(o altra acquisizione) INV. DI SCAVO:

DATAZIONE: Sec. XV

ATTRIBUZIONE: Fabbrica locale

MATERIALE E TECNICA: Argilla beige, depurata, dura e compatta,  
superficie esterna a smalto stanniferoMISURE: Alt. 14;  $\varnothing$  base 8,5

STATO DI CONSERVAZIONE: Lacunoso nell'orlo, nella parte superiore del collo e nell'ansa, smalto scrostato

CONSISTENZA ATTUALE DEL MATERIALE:

ESAME DEI REPERTI:

CONDIZIONE GIURIDICA: Proprietà dello Stato

NOTIFICHE:

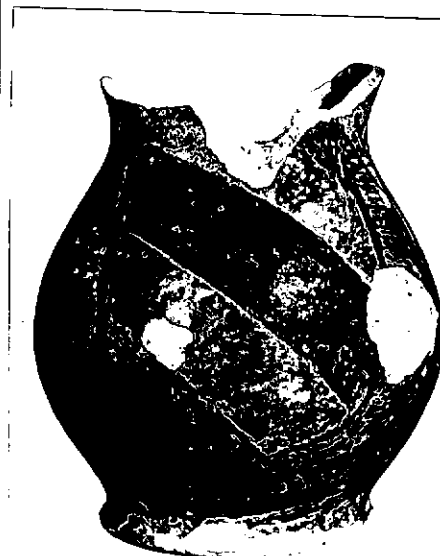

NEG. 68997-98 E

DESCRIZIONE: Piede a disco, corpo globulare, attacco estroflesso del collo, attacco inferiore della ansa terminante a penduncolo con depressione digitale. Decorazione in bleu, verde e bruno su smalto rosato disposta sulla parte anteriore del corpo. Comprende una cornice metopale a dentelli con ciuffo d'erba stilizzato che comprende una banda trasversale in bruno delimitata ai lati da spicchio a tratti orizzontali in azzurro (stemma araldico?). Per boccali analoghi in ambito pugliese cfr. S. PATITUCCI UGGERI, La ceramica medievale pugliese alla luce degli scavi di Mesagne, Fasano, 1977, Tavv. LXXIX-LXXX.

RESTAURI:

ESEGUITI:

PROCEDIMENTI SEGUITI:

BIBLIOGRAFIA, INVENTARI:

FOTOGRAFIE: **SOPRINTENDENZA ARCHEOLOGICA**  
**TARANTO**  
A.F.S. n° 68997-68998 Cat. E

DISEGNI:

ESAME DEI SITI E DEI TERRENI:

RIFERIMENTO OGGETTI DELLO STESSO COMPLESSO:

COMPILATORE DELLA SCHEDA: SARDONE PASQUALE *Sardone Pasquale*

DATA: 21.1.1983

VISTO DEL FUNZIONARIO RESPONSABILE:

*Giuseppe Venerico*

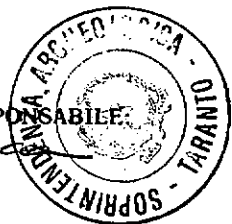

Io sottoscritto mi obbligo alla conservazione dell'oggetto descritto nel presente foglio secondo le norme della Legge 1° Giugno 1939, n. 1089 e Regolamento approvato con R. Decreto n. 363 del 30 Gennaio 1913; di conseguenza a non rimuoverlo dal posto che occupa, a non apportarvi modificazioni senza conseguire preventiva approvazione del Ministero dell'Istruzione, e a non menomarne in alcun modo il pubblico godimento.

DATA: .....

VISTO DEL SOPRINTENDENTE

FIRMA

ALLEGATI:

AGGIORNAMENTI:

OSSERVAZIONI:

RIFERIMENTO VECCHIE SCHEDE: