



CODICI

16/00018616

ITA:

SOFR. ARCHEOLOGICA - TARANTO

63

PUGLIA

56

(5605241) Roma, 1975 - Ist. Poligr. Stato - S. (c. 1.000.000)

PROVINCIA E COMUNE: TA - TARANTO

LUOGO DI COLLOCAZIONE: Museo Nazionale

INV. 151.056

OGGETTO: Boccale invetriata graffita policroma

PROVENIENZA (rif. I.G.M.): Taranto (F. 202, II NO)

DATI DI SCAVO: 1973, Area del Tempio di Poseidon (Scavi Lo Porto)  
(o altra acquisizione) INV. DI SCAVO:

DATAZIONE: Sec. XIV

ATTRIBUZIONE: Fabbrica locale

MATERIALE E TECNICA: Argilla arancio depurata, dura e compatta  
ingobbio beige, superficie a vetrina piombifera

MISURE: Alt. 18; Ø base 8,5

STATO DI CONSERVAZIONE: Lacunoso nell'ansa, nella bocca e in  
parte del collo; chiazze di attaccatura in cottura

CONSISTENZA ATTUALE DEL MATERIALE:

ESAME DEI REPERTI:

CONDIZIONE GIURIDICA: Proprietà dello Stato

NOTIFICHE:

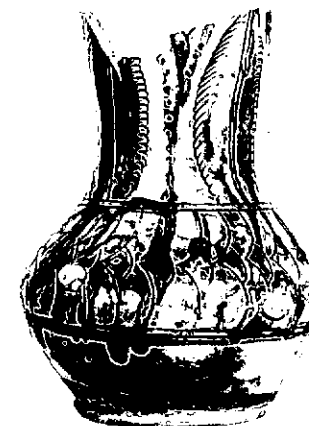

NEG. 69041-42 E

DESCRIZIONE: Piede a disco, corpo globulare schiacciato collo cilindrico estroflesso in prossimità della bocca, attacco inferiore dell'ansa. Sintassi decorativa distribuita sul collo e sulla spalla, dipinta in verde bruno e azzurro sul motivo graffito. Sul collo quattro foglie verticali campite in verde e contornate in azzurro, alternate a ramoscelli stilizzati. Sulla spalla tre file di archetti disposti verticalmente ad angolo ottuso in azzurro e bruno-giallo. Per boccali analoghi in ambito pugliese cfr. S. PARTUCCI UGGERI, La ceramica pugliese alla luce degli scavi di Mesagne, Fasano, 1977, Tavv. XXXIV-XXXIX.

RESTAURI:

ESEGUITI:

PROCEDIMENTI SEGUITI:

BIBLIOGRAFIA, INVENTARI:

SOPRINTENDENZA ARCHEOLOGICA  
TARANTO  
FOTOGRAFIE:  
A.F.S. n° 69041-69042 Cat. E

DISEGNI:

ESAME DEI SITI E DEI TERRENI:

RIFERIMENTO OGGETTI DELLO STESSO COMPLESSO:

COMPILATORE DELLA SCHEDA:

SARDONE PASQUALE

*Sardone Pasquale*

DATA: 21.1.1983



VISTO DEL FUNZIONARIO RESPONSABILE:

*Giuseppe Latini*

Io sottoscritto mi obbligo alla conservazione dell'oggetto descritto nel presente foglio secondo le norme della Legge 1° Giugno 1939, n. 1089 e Regolamento approvato con R. Decreto n. 363 del 30 Gennaio 1913; di conseguenza a non rimuoverlo dal posto che occupa, a non apportarvi modificazioni senza conseguire preventiva approvazione del Ministero dell'Istruzione, e a non menomarne in alcun modo il pubblico godimento.

DATA: .....

VISTO DEL SOPRINTENDENTE

FIRMA

ALLEGATI:

AGGIORNAMENTI:

OSSERVAZIONI:

RIFERIMENTO VECCHIE SCHEDE: