

RA

N. CATALOGO GENERALE

N. CATALOGO INTERNAZIONALE

MINISTERO PER I BENI CULTURALI E AMBIENTALI
DIREZ. GEN. DELLE ANTICHITA' E BELLE ARTI

REGIONE

N.

CODICI

16/00018617

ITA:

SOPR. ARCHEOLOGICA - TARANTO

63

PUGLIA

57

(5605241) Roma, 1975 - Ist. Poligr. Stato - S. (c. 1.000.000)

PROVINCIA E COMUNE: TA - TARANTO

LUOGO DI COLLOCAZIONE: Museo Nazionale

INV. 151.057

OGGETTO: Anfora invetriata graffita policroma

PROVENIENZA (rif. I.G.M.): Taranto (F. 202, II NO)

DATI DI SCAVO: 1973, Area del Tempio di INV. DI SCAVO:
(o altra acquisizione)
Poseidon (Scavi Lo Porto)

DATAZIONE: Sec. XIV

ATTRIBUZIONE: Fabbrica locale

MATERIALE E TECNICA: Argilla arancio, depurata, dura e com-

patta, ingobbio beige, superficie a vetrina piombifera

MISURE: Alt. 21; Ø base 7,2

STATO DI CONSERVAZIONE: Lacunosa nell'ansa, in parte dell'or-
lo e del collo; chiazze di attaccatura in cottura

CONSISTENZA ATTUALE DEL MATERIALE:

ESAME DEI REPERTI:

CONDIZIONE GIURIDICA: Proprietà dello Stato

NOTIFICHE:

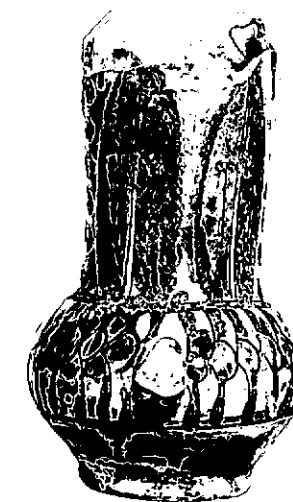

69038 E

NEG. 69040 E

DESCRIZIONE: Piede a disco, corpo globulare, collo cilindrico, bocca circolare, anse simmetriche a bastoncello. Sintassi decorativa distribuita sul collo e sulla spalla, dipinta in verde, bruno e azzurro, su motivo graffito. Sul collo quattro foglie verticali campite in verde e bruno alternate a ramoscelli stilizzati in bruno con volute in azzurro. Sulla spalla tre file di archetti disposti verticalmente ad angolo ottuso ritoccati in azzurro e bruno-giallo. Per boccali analoghi in ambito pugliese cfr. S. PATITUCCI UGGERI, La ceramica medievale pugliese alla luce degli scavi di Mesagne, Fasano, 1977, Tavv. XXXIV-XXXIX.

RESTAURI:

ESEGUITI:

PROCEDIMENTI SEGUITI:

BIBLIOGRAFIA, INVENTARI:

FOTOGRAFIE: **SOPRINTENDENZA ARCHEOLOGICA**
TARANTO
A.F.S. n° 69038-69040 cat. E

DISEGNI:

ESAME DEI SITI E DEI TERRENI:

RIFERIMENTO OGGETTI DELLO STESSO COMPLESSO:

COMPILATORE DELLA SCHEDA:

SARDONE PASQUALE *Pasquale*

DATA: 21.1.1983

VISTO DEL FUNZIONARIO RESPONSABILE:

Giuseppe Savinico



Io sottoscritto mi obbligo alla conservazione dell'oggetto descritto nel presente foglio secondo le norme della Legge 1° Giugno 1939, n. 1089 e Regolamento approvato con R. Decreto n. 363 del 30 Gennaio 1913; di conseguenza a non rimuoverlo dal posto che occupa, a non apportarvi modificazioni senza conseguire preventiva approvazione del Ministero dell'Istruzione, e a non menomarne in alcun modo il pubblico godimento.

DATA:

VISTO DEL SOPRINTENDENTE

FIRMA

ALLEGATI:

AGGIORNAMENTI:

OSSERVAZIONI:

RIFERIMENTO VECCHIE SCHEDE: