

RA

N. CATALOGO GENERALE

N. CATALOGO INTERNAZIONALE

MINISTERO PER I BENI CULTURALI E AMBIENTALI
DIREZ. GEN. DELLE ANTICHITA' E BELLE ARTI

REGIONE

N.

16/00018623

ITA:

SOPR. ARCHEOLOGICA - TARANTO

63

PUGLIA

63

(5605241) Roma, 1975 - Ist. Poligr. Stato - S. (c. 1.000.000)

PROVINCIA E COMUNE: TA - TARANTO

LUOGO DI COLLOCAZIONE: Museo Nazionale

INV. 151.063

OGGETTO: Boccale in maiolica

PROVENIENZA (rif. I.G.M.): Taranto (F. 202, II NO)

DATI DI SCAVO: 1973, Area del Tempio di Poseidon (Scavi Lo Porte)

(o altra acquisizione)

DATAZIONE: Sec. XV

ATTRIBUZIONE: Fabbrica locale

MATERIALE E TECNICA: Argilla beige, depurata, compatta,
dura, superficie a smalto stannifero

MISURE: Alt. 14,5; Ø base 9; Ø orlo 9

STATO DI CONSERVAZIONE: Lacunoso nel becco, smalto scrostato

CONSISTENZA ATTUALE DEL MATERIALE:

ESAME DEI REPERTI:

CONDIZIONE GIURIDICA: Proprietà dello Stato

NOTIFICHE:

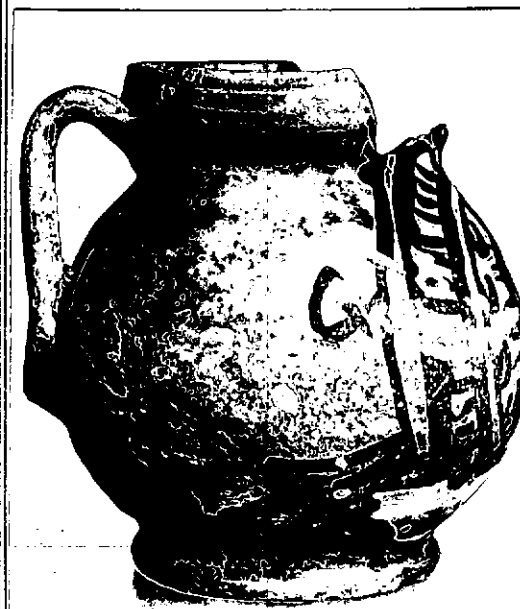

NEG. 69010-11 E

DESCRIZIONE: Piede a disco, corpo globulare, collo estroflesso, bocca trilobata, ansa verticale a nastro terminante a penduncolo con depressione digitale. Decorazione in bleu su smalto bianco disposta nella parte anteriore del corpo. Comprende una cornice metopale a dentelli con ciuffi d'erba stilizzati. All'interno un fiore esapetalo. Per boccali analoghi in ambito pugliese cfr. S. PATITUCCI UGGERI, La ceramica medievale pugliese alla luce degli scavi di Mesagne, 1977, Tavv. LXXIX-LXXX.

RESTAURI:

ESEGUITI:

PROCEDIMENTI SEGUITI:

BIBLIOGRAFIA, INVENTARI:

FOTOGRAFIE: **SOPRINTENDENZA ARCHEOLOGICA**
TARANIO
A.F.S. n° 59010-6911 Cat. E

DISEGNI:

ESAME DEI SITI E DEI TERRENI:

RIFERIMENTO OGGETTI DELLO STESSO COMPLESSO:

COMPILATORE DELLA SCHEDA:

SARDONE PASQUALE

Sardone Pasquale

DATA: 21.1.1983

VISTO DEL FUNZIONARIO RESPONSABILE:

Giuseppe Luperini



Io sottoscritto mi obbligo alla conservazione dell'oggetto descritto nel presente foglio secondo le norme della Legge 1° Giugno 1939, n. 1089 e Regolamento approvato con R. Decreto n. 363 del 30 Gennaio 1913; di conseguenza a non rimuoverlo dal posto che occupa, a non apportarvi modificazioni senza conseguire preventiva approvazione del Ministero dell'Istruzione, e a non menomarne in alcun modo il pubblico godimento.

DATA:

VISTO DEL SOPRINTENDENTE

FIRMA

ALLEGATI:

AGGIORNAMENTI:

OSSERVAZIONI:

RIFERIMENTO VECCHIE SCHEDE: