

RA

N. CATALOGO GENERALE

N. CATALOGO INTERNAZIONALE

MINISTERO PER I BENI CULTURALI E AMBIENTALI  
DIREZ. GEN. DELLE ANTICHITA' E BELLE ARTI

REGIONE

N.

CODICI

16/00018636

ITA:

SOPR. ARCHEOLOGICA - TARANTO

63

PUGLIA

76

(5605241) Roma, 1975 - Ist. Poligr. Stato - S. (c. 1.000.000)

PROVINCIA E COMUNE: TA - TARANTO

LUOGO DI COLLOCAZIONE: Museo Nazionale

INV. 151.076

OGGETTO: Borraccia in maiolica

PROVENIENZA (rif. I.G.M.): Taranto (F. 202, II NO)

DATI DI SCAVO: 1973, Area del Tempio di INV. DI SCAVO:  
(o altra acquisizione)

Poseidon (Scavi Lo Porto)

DATAZIONE: Sec. XV

ATTRIBUZIONE: Fabbrica locale

MATERIALE E TECNICA: Argilla beige, depurata, compatta e du-  
ra, smalto stannifero

MISURE: Alt. 13; Ø base 8,5

STATO DI CONSERVAZIONE: Lacunosa nelle anse, nella bocca e  
nel collo, smalto scrostato

CONSISTENZA ATTUALE DEL MATERIALE:

ESAME DEI REPERTI:

CONDIZIONE GIURIDICA: Proprietà Dello Stato

NOTIFICHE:

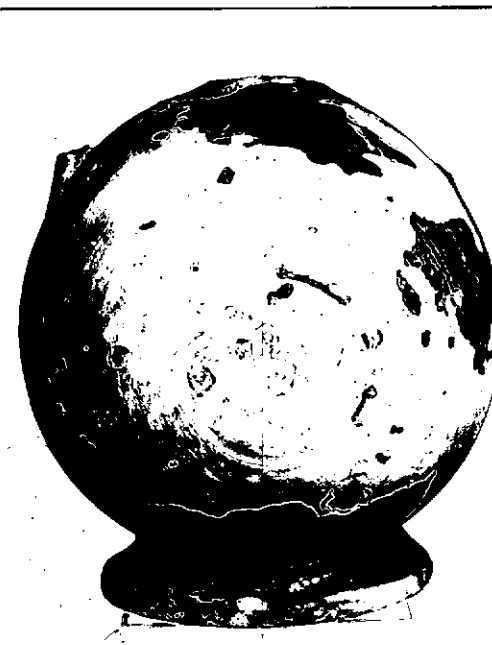
NEG. 70604 E  
70605 EDESCRIZIONE: Piede ad anello, corpo ovoidale schiaccia-  
to su di un lato, attacco delle anse simmetriche  
a nastro. Decorazione in bleu su smalto bianco.  
distribuita sulla parte convessa del corpo. Si  
intravede nella parte prospiciente il collo una  
linea ondulata, nella parte centrale una circon-  
ferenza che accoglieva il motivo centrale. Per  
la forma cfr. S. PATITUCCI UGGERI, La ceramica  
medievale pugliese alla luce degli scavi di  
Manduria, Fasano, 1977, Tav. LXXIV.

RESTAURI:

ESEGUITI:

PROCEDIMENTI SEGUITI:

BIBLIOGRAFIA, INVENTARI:

FOTOGRAFIE: **SOPRINTENDENZA ARCHEOLOGICA**  
**TARANTO**  
A.F.S. n° 40604-40605 Cat. E 40606 E

DISEGNI:

ESAME DEI SITI E DEI TERRENI:

RIFERIMENTO OGGETTI DELLO STESSO COMPLESSO:

COMPILATORE DELLA SCHEDA:

SARDONE PASQUALE

*Sardone Pasquale*

DATA: 21.1.1933

VISTO DEL FUNZIONARIO RESPONSABILE:

*Giuseppe Saverio*



Io sottoscritto mi obbligo alla conservazione dell'oggetto descritto nel presente foglio secondo le norme della Legge 1° Giugno 1939, n. 1089 e Regolamento approvato con R. Decreto n. 363 del 30 Gennaio 1913; di conseguenza a non rimuoverlo dal posto che occupa, a non apportarvi modificazioni senza conseguire preventiva approvazione del Ministero dell'Istruzione, e a non menomarne in alcun modo il pubblico godimento.

DATA: .....

VISTO DEL SOPRINTENDENTE

FIRMA

ALLEGATI:

AGGIORNAMENTI:

OSSERVAZIONI:

RIFERIMENTO VECCHIE SCHEDE: