



CODICI

16/00018659

ITA:

99

(5605241) Roma, 1975 - Ist. Poligr. Stato - S. (c. 1.000.000)

PROVINCIA E COMUNE: TA - TARANTO

LUOGO DI COLLOCAZIONE: Museo Nazionale

INV. 151.099

OGGETTO: Boccale in maiolica

PROVENIENZA (rif. I.G.M.): Taranto (F. 202, II NO)

DATI DI SCAVO: 1973, Area del Tempio di Poseidon (Scavi Lo Porto) INV. DI SCAVO:

(o altra acquisizione)

DATAZIONE: Sec. XV

ATTRIBUZIONE: Fabbrica locale

MATERIALE E TECNICA: Argilla beige, depurata, dura e compatta, smalto stannifero bianco

MISURE: Alt. 18,5; Ø base 13

STATO DI CONSERVAZIONE: Lacunoso in parte del collo e dello orlo, smalto scrostato.

CONSISTENZA ATTUALE DEL MATERIALE:

ESAME DEI REPERTI:

CONDIZIONE GIURIDICA: Proprietà dello Stato

NOTIFICHE:

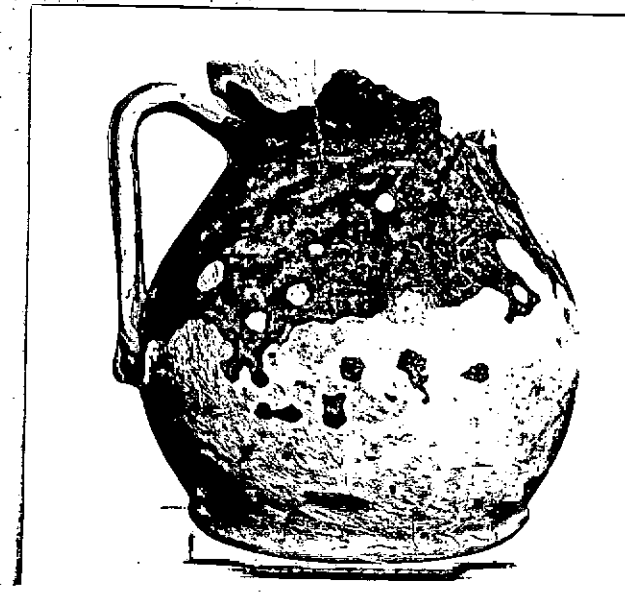

NEG. 70590 E

DESCRIZIONE: Piede a disco, corpo globulare, breve collo, bocca trilobata, ansa a nastro terminante a penduncolo con depressione digitale. Decorazione in bleu su fondo bianco, lacunosa. Si intravede nella parte anteriore del corpo la cornice metopale a dentelli con ciuffi d'erba stilizzati, entro cui si dispone un motivo araldico costituita da bande verticali. Per boccali analoghi in ambito pugliese cfr. S. PATITUCCI UGGERI, La ceramica medievale pugliese alla luce degli scavi di Mesagne, Fasano, 1977, Tav. LXXIX-LXXX.

RESTAURI:

ESEGUITI:

PROCEDIMENTI SEGUITI:

BIBLIOGRAFIA, INVENTARI:

SOPRINTENDENZA ARCHEOLOGICA
FOTOGRAFIE: TARANTO
A.F.S. n° 70590 Cat. E

DISEGNI:

ESAME DEI SITI E DEI TERRENI:

RIFERIMENTO OGGETTI DELLO STESSO COMPLESSO:

COMPILATORE DELLA SCHEDA:

SARDONE PASQUALE

Pasquale

DATA: 21.1.1983

VISTO DEL FUNZIONARIO RESPONSABILE:

Getano Latomita



ALLEGATI:

Io sottoscritto mi obbligo alla conservazione dell'oggetto descritto nel presente foglio secondo le norme della Legge 1° Giugno 1939, n. 1089 e Regolamento approvato con R. Decreto n. 363 del 30 Gennaio 1913; di conseguenza a non rimuoverlo dal posto che occupa, a non apportarvi modificazioni senza conseguire preventiva approvazione del Ministero dell'Istruzione, e a non menomarne in alcun modo il pubblico godimento.

DATA:

VISTO DEL SOPRINTENDENTE

FIRMA

AGGIORNAMENTI:

OSSERVAZIONI:

RIFERIMENTO VECCHIE SCHEDE: