

RA

CODICI

N. CATALOGO GENERALE

N. CATALOGO INTERNAZIONALE

MINISTERO PER I BENI CULTURALI E AMBIENTALI
DIREZ. GEN. DELLE ANTICHITA' E BELLE ARTI

REGIONE

N.

16/00018667

ITA:

SOPRINTENDENZA ARCHEOLOGICA - TARANTO

63

PUGLIA

107

(5605241) Roma, 1975 - Ist. Poligr. Stato - S. (c. 1.000.000)

PROVINCIA E COMUNE: TA - TARANTO

LUOGO DI COLLOCAZIONE: Museo Nazionale

INV. 151,107

OGGETTO: Boccaletto in maiolica

PROVENIENZA (rif. I.G.M.): Taranto (202, II NO)

DATI DI SCAVO: 1973, Area del Tempio INV. DI SCAVO:
(o altra acquisizione)

di Poseidon (Scavi Lo Porto)

DATAZIONE: Sec. XV

ATTRIBUZIONE: Fabbrica locale

MATERIALE E TECNICA: Argilla beige, depurata, dura e com-
patta, smalto stannifero, base risparmiata

MISURE: Alt. 12,5; Ø base 8

STATO DI CONSERVAZIONE: Lacunoso nell'ansa e nella parte su-
periore del corpo, chiazze di attaccatura in cottura,
smalto scrostato

CONSISTENZA ATTUALE DEL MATERIALE:

ESAME DEI REPERTI:

CONDIZIONE GIURIDICA: Proprietà dello Stato

NOTIFICHE:

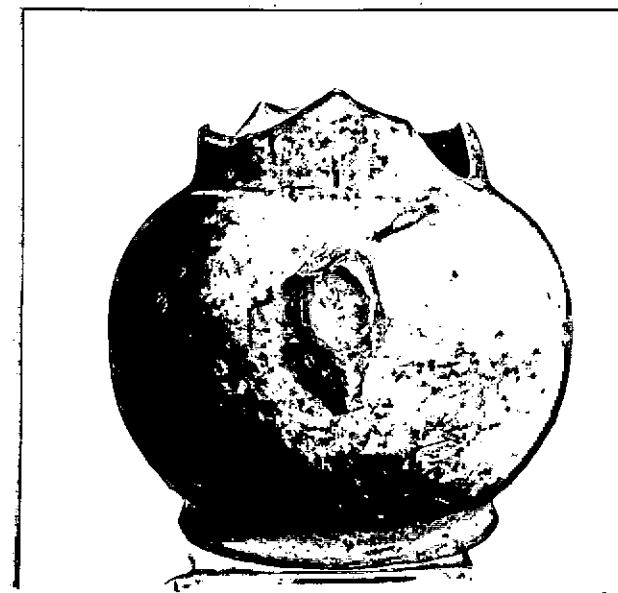

NEG. 70581 E

DESCRIZIONE: Basso piede a disco, base concava, cor-
po globulare, breve collo dritto, attacco infe-
riore dell'ansa terminante a penduncolo con de-
pressione digitale. Per la forma cfr. S. PATI-
TUCCI UGGERI, La ceramica medievale pugliese
alla luce degli scavi di Mesagne, Fasano,
1977, Tavv. LXXIX-LXXX.

RESTAURI:

ESEGUITI:

PROCEDIMENTI SEGUITI:

BIBLIOGRAFIA, INVENTARI:

SUPREINTENDENZA ARCHEOLOGICA
FOTOGRAFIE: TARANTO
A.F.S. n° 40581 Cat. E

DISEGNI:

ESAME DEI SITI E DEI TERRENI:

RIFERIMENTO OGGETTI DELLO STESSO COMPLESSO:

COMPILATORE DELLA SCHEDE:

Sardone Pasquale

DATA: 22.10.1983

VISTO DEL FUNZIONARIO RESPONSABILE:

Giuseppe Antonino



ALLEGATI:

Io sottoscritto mi obbligo alla conservazione dell'oggetto descritto nel presente foglio secondo le norme della Legge 1° Giugno 1939, n. 1089 e Regolamento approvato con R. Decreto n. 363 del 30 Gennaio 1913; di conseguenza a non rimuoverlo dal posto che occupa, a non apportarvi modificazioni senza conseguire preventiva approvazione del Ministero dell'Istruzione, e a non menomarne in alcun modo il pubblico godimento.

DATA:

VISTO DEL SOPRINTENDENTE

FIRMA

AGGIORNAMENTI:

OSSERVAZIONI:

RIFERIMENTO VECCHIE SCHEDE: