

RA

N. CATALOGO GENERALE

N. CATALOGO INTERNAZIONALE

 MINISTERO PER I BENI CULTURALI E AMBIENTALI  
 DIREZ. GEN. DELLE ANTICHITA' E BELLE ARTI

REGIONE

N.

CODICI

16/00008396

ITA:

SOPRINTENDENZA ARCHEOLOGICA DELLA PUGLIA

63

PUGLIA

13

PROVINCIA E COMUNE: TA-TARANTO

LUOGO DI COLLOCAZIONE: Museo Nazionale

INV. 19399

OGGETTO: Pelvis miniaturistica acroma.

PROVENIENZA (rif. I.G.M.): Taranto (F 202 II NO)

 DATI DI SCAVO: 2.11.1896-Arsenale M.M. INV. DI SCAVO:  
 (o altra acquisizione) Tomba 71

DATAZIONE: I - II sec.d.C.

ATTRIBUZIONE: Fabbrica locale

 MATERIALE E TECNICA: Argilla grigiastro, micacea, compatta e  
 ben depurata.

MISURE: Alt.2; largh.7

 STATO DI CONSERVAZIONE: Integra; all'interno della vasca resti  
 di sostanza biancastra indurita.

CONSISTENZA ATTUALE DEL MATERIALE: -

ESAME DEI REPERTI: -

CONDIZIONE GIURIDICA: Proprietà dello Stato

NOTIFICHE: -

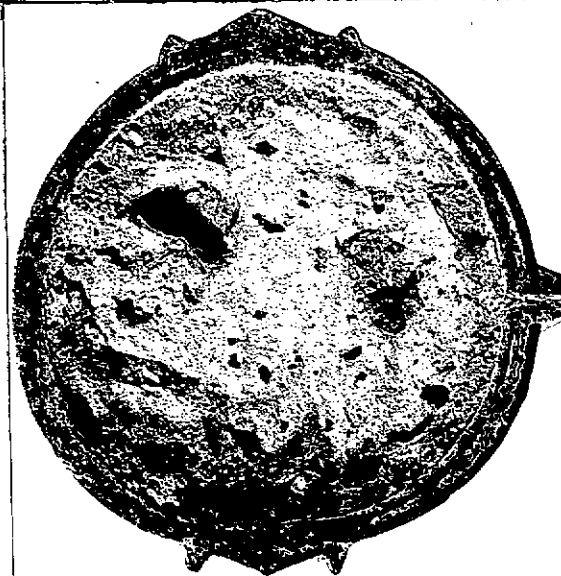

3418Bis X

NEG. 3418 X

 DESCRIZIONE: Orlo leggermente sporgente con piccolo ca-  
 nale di scolo e due anse plastiche triangolari con  
 brevi sporgenze laterali, vasca poco profonda a pro-  
 filo convesso, fondo piatto.

RESTAURI:

SEGUITI:

PROCEDIMENTI SEGUITI:

BIBLIOGRAFIA INVENTARI:

FOTOGRAFIE:

DISEGNI:

Inv.n. 19387: catenelle di sospensione di cofanetto ligneo  
Inv.n. 19388: maniglia di cofanetto ligneo  
Inv.n. 19389: frammento di serratura di cofanetto ligneo  
Inv.n. 19390: cerniera di cofanetto ligneo  
Inv.n. 19391: borchia-maniglia di cofanetto ligneo  
Inv.n. 19392: " " " " "  
Inv.n. 19393: anello con due grappe di cofanetto ligneo  
Inv.n. 19394: borchia-maniglia di " "  
Inv.n. 19395: frammento di serratura di " "  
Inv.n. 19396: borchia-maniglia " " "  
Inv.n. 19397: maschio di serratura " " "  
Inv.n. 19398: borchia-maniglia " " "  
Inv.n. 19399: pelvis miniaturistica acroma  
Inv.n. 19400: pisside miniaturistica

COMPILATORE DELLA SCHEDA: **Grazia Angela Maruggi**

DATA: 15/11/1977

VISTO DEL FUNZIONARIO RESPONSABILE:

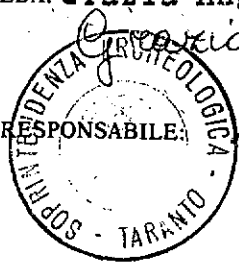

ALLEGATI:

OSSERVAZIONI:

RIFERIMENTO VECCHIE SCHEDE:

Io sottoscritto mi obbligo alla conservazione dell'oggetto descritto nel presente foglio secondo le norme della Legge 1° Giugno 1939, n. 1089 e Regolamento approvato con R. Decreto n. 363 del 30 Gennaio 1913; di conseguenza a non rimuoverlo dal posto che occupa, a non apportarvi modificazioni senza conseguire preventiva approvazione del Ministero dell'Istruzione, e a non menomarne in alcun modo il pubblico godimento.

DATA: .....

VISTO DEL SOPRINTENDENTE

FIRMA

AGGIORNAMENTI: