

RA

N. CATALOGO GENERALE

N. CATALOGO INTERNAZIONALE

MINISTERO PER I BENI CULTURALI E AMBIENTALI
DIREZ. GEN. DELLE ANTICHITA' E BELLE ARTI

REGIONE

N.

CODICI

16/00008455

ITA:

SOPRINTENDENZA ARCHEOLOGICA DELLA PUGLIA

63

PUGLIA

2

(5605241) Roma, 1975 - Ist. Poligr. Stato - S. (c. 1.000.000)

PROVINCIA E COMUNE: TA-TARANTO

LUOGO DI COLLOCAZIONE: Museo Nazionale

INV. 19461

OGGETTO: Strigile

PROVENIENZA (rif. I.G.M.): Taranto (F 202 II NO)

DATI DI SCAVO: 31.12.1891-Arsenale M.M. INV. DI SCAVO:
(o altra acquisizione)
All'esterno della tomba XII (a sarcofago)

DATAZIONE: Età romana

ATTRIBUZIONE: -

MATERIALE E TECNICA: Bronzo

MISURE: Lungh. 17,5; largh. 1,5

STATO DI CONSERVAZIONE: Integro, leggermente incrostato ed ossi-
dato; all'estremità del capulus grosso residuo di ferro.

CONSISTENZA ATTUALE DEL MATERIALE: Deperibile

ESAME DEI REPERTI: -

CONDIZIONE GIURIDICA: Proprietà dello Stato

NOTIFICHE: -

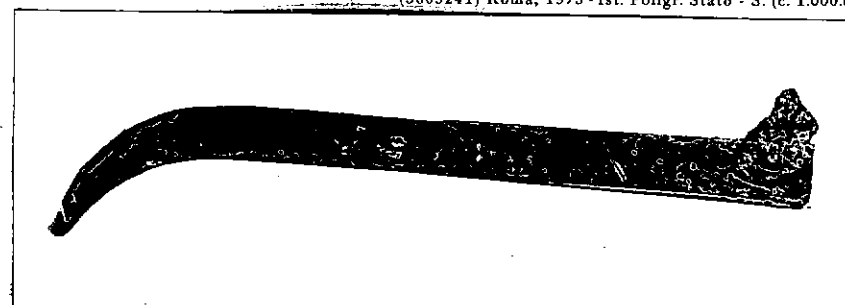

3481 X

NEG. 3481 XBis

DESCRIZIONE: Ligula cava, capulus nastriforme ingrossato
su cui è incisa l'iscrizione PRIMVSGli strigili con il manico ingrossato, che iniziano
ad apparire nella seconda metà del I sec. a. C., sono
da considerarsi posteriori a quelli con il manico
ripiegato (L. BERNABO' BREA - M. CAVALIER, Meligunis-Li-
para, II, Palermo, 1965, pagg. 217 e 257, tav. LXIII, 1-3).

RESTAURI:

SEGUITI:

PROCEDIMENTI SEGUITI:

BIBLIOGRAFIA INVENTARI:

FOTOGRAFIE:

DISEGNI:

ESAME DEI SITI E DEI TERRENI:

RIFERIMENTO OGGETTI DELLO STESSO COMPLESSO:

Inv.n.19460: balsamarie

Inv.n.19461: strigile

COMPILATORE DELLA SCHEDA: Teresa Schojer

Teresa Polojis

DATA: 28/11/1977

VISTO DEL FUNZIONARIO RESPONSABILE:

Wentus



ALLEGATI:

OSSERVAZIONI:

RIFERIMENTO VECCHIE SCHEDE:

Io sottoscritto mi obbligo alla conservazione dell'oggetto descritto nel presente foglio secondo le norme della Legge 1° Giugno 1939, n. 1089 e Regolamento approvato con R. Decreto n. 363 del 30 Gennaio 1913; di conseguenza a non rimuoverlo dal posto che occupa, a non apportarvi modificazioni senza conseguire preventiva approvazione del Ministero dell'Istruzione, e a non menomarne in alcun modo il pubblico godimento.

DATA:

VISTO DEL SOPRINTENDENTE

FIRMA

AGGIORNAMENTI: