



CODICI

16/00002545

ITA:

SOPRINTENDENZA ARCHEOLOGICA DELLA PUGLIA

63

PUGLIA

53

(5605241) Roma, 1975 - Ist. Poligr. Stato - S. (c. 1.000.000)

PROVINCIA E COMUNE: TA-TARANTO

LUOGO DI COLLOCAZIONE: Museo Nazionale

INV. 63545

OGGETTO: Rilievo del culto di Apollo-Hyakinthos (Polyboia?)

PROVENIENZA (rif. I.G.M.): Taranto (F 202 II NO)

DATI DI SCAVO: 19.7.1950-Contr. Carmine INV. DI SCAVO:

(visita di acquisizione)
Viale Magna Grecia ang.C.so Italia-prop.Acclavio
Stipe votiva

DATAZIONE: IV - III sec.a.C.

ATTRIBUZIONE: Fabbrica tarantina

MATERIALE E TECNICA: Argilla micacea, poco depurata, arancio; in
gubbiatura bianca; a matrice stanca, cavo sul retro.

MISURE: Alt.7,2; largh.6,3

STATO DI CONSERVAZIONE: Frammentato sotto il seno; manca la par
te inferiore; ingubbiatura evanida, superficie incrostata.

CONSISTENZA ATTUALE DEL MATERIALE:

ESAME DEI REPERTI:

CONDIZIONE GIURIDICA:

Proprietà dello Stato

NOTIFICHE:

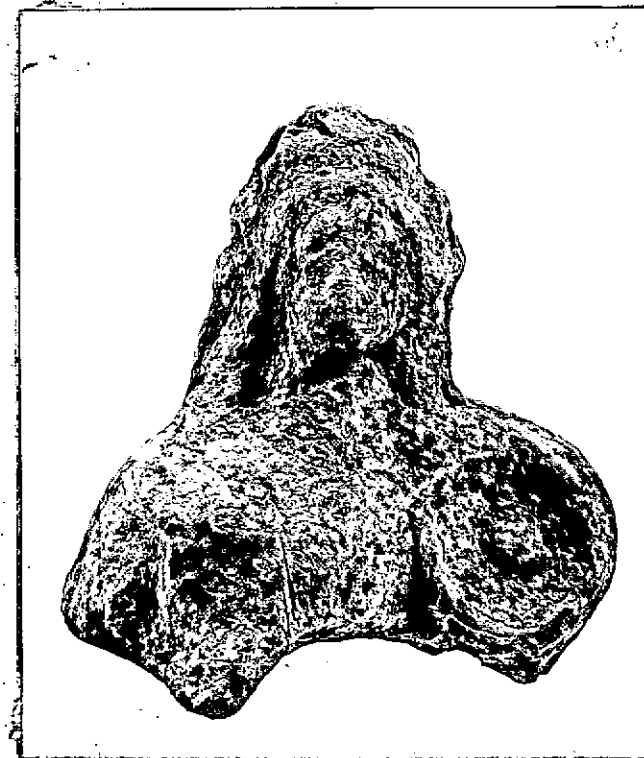

NEG. 2559 X

DESCRIZIONE: Indossa un chitone cinto sotto il seno; sui
capelli, lunghi sulle spalle, diadema; a sinistra, patera
mesonfalica.Il rilievo, rinvenuto in una stipe votiva dedicata al
culto di Apollo-Hyakinthos, già attestato a Taranto
dalle fonti letterarie, può essere identificato con Po
lyboia, sorella di Hyakinthos (A. STAZIO, in "Atti IV Con
vegno di Studi sulla Magna Grecia", 1964, pagg. 162-163,
tav. XI, con bibl. prec.).

RESTAURI:

ESEGUITI:

PROCEDIMENTI SEGUITI:

BIBLIOGRAFIA, INVENTARI:

FOTOGRAFIE:

DISEGNI:

COMPILATORE DELLA SCHEDA: **Amelia D'Amicis** *Amelia D'Amicis*

DATA: 21/3/1978

VISTO DEL FUNZIONARIO RESPONSABILE:



P. Amicis

ALLEGATI:

Io sottoscritto mi obbligo alla conservazione dell'oggetto descritto nel presente foglio secondo le norme della Legge 1° Giugno 1939, n. 1089 e Regolamento approvato con R. Decreto n. 363 del 30 Gennaio 1913; di conseguenza a non rimuoverlo dal posto che occupa, a non apportarvi modificazioni senza conseguire preventiva approvazione del Ministero dell'Istruzione, e a non menomarne in alcun modo il pubblico godimento.

DATA:

VISTO DEL SOPRINTENDENTE

FIRMA

AGGIORNAMENTI:

OSSERVAZIONI:

RIFERIMENTO VECCHIE SCHEDE: