

N. CATALOGO GENERALE	N. CATALOGO INTERNAZIONALE	 MINISTERO PER I BENI CULTURALI E AMBIENTALI DIREZ. GEN. DELLE ANTICHITA' E BELLE ARTI	REGIONE	N.
16/00002561	ITA:		SOPRINTENDENZA ARCHEOLOGICA DELLA PUGLIA	63

(5605241) Roma, 1975 - Ist. Poligr. Stato - S. (c. 1.000.000)

PROVINCIA E COMUNE: TA-TARANTO

LUOGO DI COLLOCAZIONE: Museo Nazionale

INV. 63561

OGGETTO: ~~Rilievo raff.:~~ Apollo-Hyakinthos

PROVENIENZA (rif. I.G.M.): Taranto (F 202 II NO)

DATI DI SCAVO: 19.7.1950-Contr. Carmine INV. DI SCAVO:

(o altra acquisizione)
Viale Magna Grecia ang.C.so Italia-prop.Acclavio
Stipe votiva

DATAZIONE: Fine IV - III sec.a.C.

ATTRIBUZIONE: Fabbrica tarantina

MATERIALE E TECNICA: Argilla micacea, poco depurata, arancio; in
gubbiatura bianca, rosa sopraddipinto; a matrice stanca,
cavo sul retro.

MISURE: Alt. 6,3; largh. 5,6

STATO DI CONSERVAZIONE: Frammentato sotto la vita, manca la par
te inferiore, ingubbiatura e sopraddipintura evanide; su
perficie incrostata.

CONSISTENZA ATTUALE DEL MATERIALE: -

ESAME DEI REPERTI: -

CONDIZIONE GIURIDICA: Proprietà dello Stato

NOTIFICHE: -

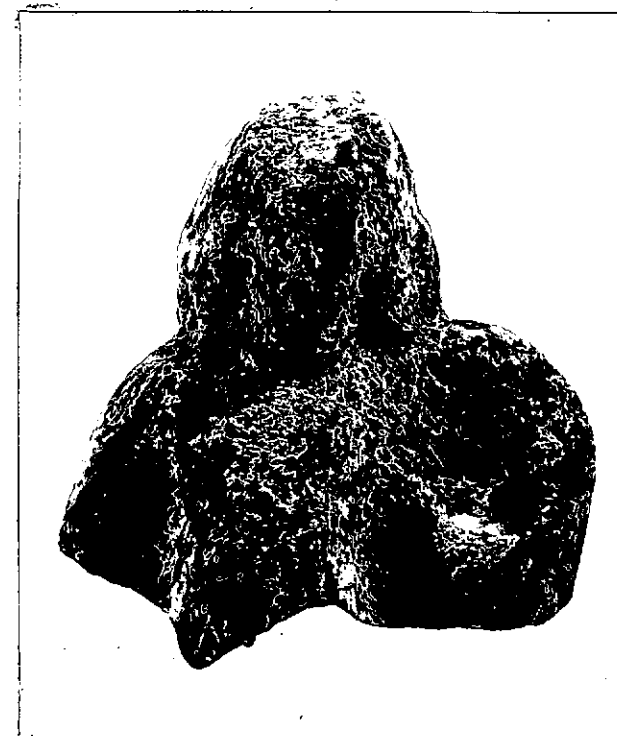

NEG. 2575 X

DESCRIZIONE: In posizione gravitante, nudo; nella mano si-
nistra, avvolta in un himation, patera mesonfalica, i
capelli, raccolti in alto, ricadono voluminosi intorno
al volto. Sull'intera superficie, rosa sopraddipinto.Il rilievo proviene da una stipe votiva che conferma
archeologicamente l'esistenza a Taranto del culto di
Apollo-Hyakinthos, già attestato da fonti letterarie
(A. STAZIO, in "Atti IV Convegno di Studi sulla Magna
Grecia", 1964, pagg. 158-165, tav. XI, con bibl. prec.).

RESTAURI:

ESEGUITI:

PROCEDIMENTI SEGUITI:

BIBLIOGRAFIA, INVENTARI:

FOTOGRAFIE:

DISEGNI:

ESAME DEI SITI E DEI TERRENI:

RIFERIMENTO OGGETTI DELLO STESSO COMPLESSO:

Stipe votiva del culto di Apollo-Hyakinthos

Dall'inv.n.	52022	all'inv.n.	52029				
"	"	"	55475	"	"	"	55490
"	"	"	55498	"	"	"	55559
"	"	"	63492	"	"	"	64000
"	"	"	64335	"	"	"	65000
"	"	"	65379	"	"	"	66000
"	"	"	210001	"	"	"	210472

COMPILATORE DELLA SCHEDA: **Gemma Russo**

DATA: 21/3/1978

VISTO DEL FUNZIONARIO RESPONSABILE:



[Handwritten signature]

Gemma Russo

ALLEGATI:

OSSERVAZIONI:

RIFERIMENTO VECCHIE SCHEDE:

Io sottoscritto mi obbligo alla conservazione dell'oggetto descritto nel presente foglio secondo le norme della Legge 1° Giugno 1939, n. 1089 e Regolamento approvato con R. Decreto n. 363 del 30 Gennaio 1913; di conseguenza a non rimuoverlo dal posto che occupa, a non apportarvi modificazioni senza conseguire preventiva approvazione del Ministero dell'Istruzione, e a non menomarne in alcun modo il pubblico godimento.

DATA:

VISTO DEL SOPRINTENDENTE

FIRMA

AGGIORNAMENTI: