



PROVINCIA E COMUNE: **TA-TARANTO**

LUOGO DI COLLOCAZIONE: **Museo Nazionale**

INV. **63702**

OGGETTO: **Rilievo del culto di Apollo Hyakinthos (Polyboia?)**

PROVENIENZA (rif. I.G.M.): **Taranto (F.202 II NO)**

DATI DI SCAVO: **19.7.1950-Contr. Carmine** INV. DI SCAVO:
(o altra acquisizione)

V.le Magna Grecia ang.C.so Italia-prop.Acclavio-Stipe votiva.

DATAZIONE: **IV - III sec.a.C.**

ATTRIBUZIONE: **Fabbrica tarantina**

MATERIALE E TECNICA: **Argilla micacea, poco depurata, arancio; ingubbiatura bianca, a matrice, cavo sul retro.**

MISURE: **Alt. 12,5; Larg. 5,8**

STATO DI CONSERVAZIONE: **Frammentato all'altezza delle ginocchia, manca la parte inferiore; ingubbiatura evanida, superficie incrostata; scheggiatura sul collo.**

CONSISTENZA ATTUALE DEL MATERIALE: **-**

ESAME DEI REPERTI: **-**

CONDIZIONE GIURIDICA: **Proprietà dello Stato.**

NOTIFICHE: **-**

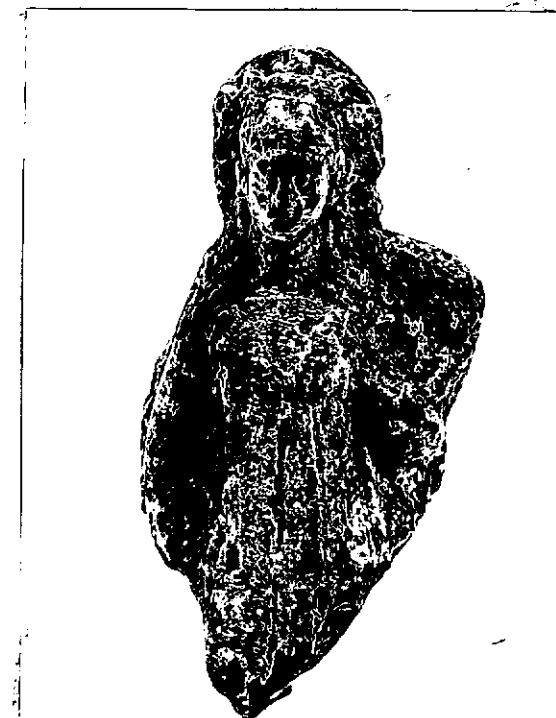

NEG. 2716 X

DESCRIZIONE: **Stante; i capelli, raccolti sul capo in ciocche ondulate, ricadono voluminosi sulle spalle; è adorna di orecchini circolari; il braccio destro è disteso lungo il fianco; nella mano sinistra, patera mesonfalica baccellata; indossa un chitone scollato a punta con apotygmata e un himation.**

Il rilievo, rinvenuto in una stipe votiva dedicata al culto di Apollo-Hyakinthos, già attestato a Taranto dalle fonti letterarie, può essere identificato con Polyboia, sorella di Hyakinthos (A. STAZIO, in "Atti IV Convegno di Studi sulla Magna Grecia", 1965, pagg. 162-163, tav. XI, con bibl. prec.).

RESTAURI:

ESEGUITI:

PROCEDIMENTI SEGUITI:

BIBLIOGRAFIA, INVENTARI:

FOTOGRAFIE:

DISEGNI:

ESAME DEI SITI E DEI TERRENI:

RIFERIMENTO OGGETTI DELLO STESSO COMPLESSO:

Stipe votiva del culto di Apollo Hyakinthos

dall'inv.n.	52022	all'inv.n.	52029
" "	55475	" "	55490
" "	55498	" "	55559
" "	63492	" "	64000
" "	64335	" "	65000
" "	65379	" "	66000
" "	210001	" "	210472

