



16/00002822

ITA:

SOPRINTENDENZA ARCHEOLOGICA DELLA PUGLIA

63

PUGLIA

330

(5605241) Roma, 1975 - Ist. Poligr. Stato - S. (c. 1.000.000)

PROVINCIA E COMUNE: TA-TARANTO

LUOGO DI COLLOCAZIONE: Museo Nazionale

INV. 63822

OGGETTO: Rilievo del culto di Apollo-Hyakinthos (Polyboia?)

PROVENIENZA (rif. I.G.M.): Taranto-(F 202 II NO)

DATI DI SCAVO: 19-7-1950-Con/da Carmine INV. DI SCAVO:  
(o altra acquisizione)

Viale M. Grecia ang. Corso Italia prop. Acclavio (stipe votiva)

DATAZIONE: IV-III sec. a.C.

ATTRIBUZIONE: Fabbrica tarantina

MATERIALE E TECNICA: Argilla poco depurata, micacea, color nocciola, esecuzione con matrice; concavo sul retro; ingubbiatura bianca; colori nero-azzurro a tempera.

MISURE: Alt. 11,8 - Largh. 6,5

STATO DI CONSERVAZIONE: Acefalo, fortemente incrostato; tracce di ingubbiatura e colori nero-azzurro.

CONSISTENZA ATTUALE DEL MATERIALE: -

ESAME DEI REPERTI: -

CONDIZIONE GIURIDICA: Proprietà dello Stato

NOTIFICHE: -

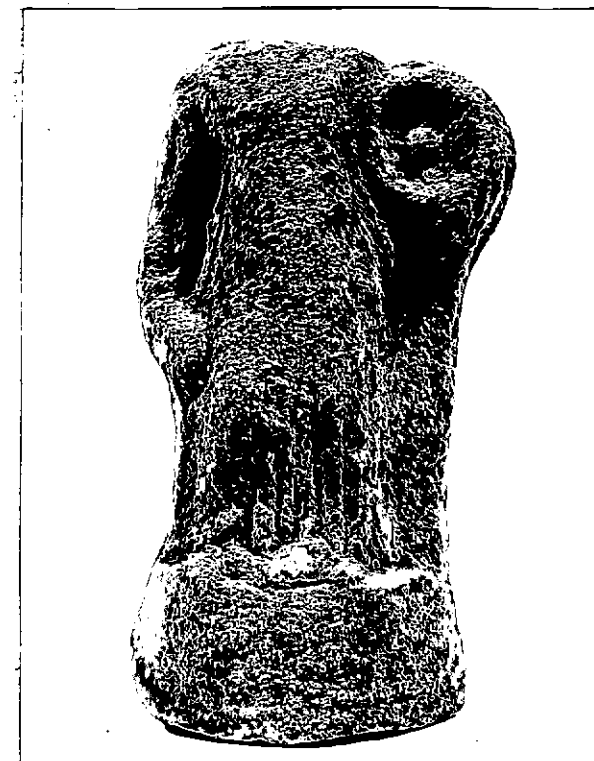

NEG. 2836 X

DESCRIZIONE: Stante su piedistallo semicilindrico. Indossa un chitone, trattenuto sotto il seno, ricadente liscio sul ventre, aderente alla gamba destra flessa, un himation lascia scoperto il braccio destro, rivolto in basso, e la mano, che regge un pomo, poggia sull'omero sinistro e avvolge il braccio e la mano sinistri, sollevati a reggere una patera mesomphalica baccellata radialmente. In nero-azzurro la patera.

Il rilievo, rinvenuto in una stipe votiva dedicata al culto di Apollo-Hyakinthos, già attestato a Taranto dalle fonti letterarie, può essere identificato con Polyboia, sorella di Hyakinthos (A. STAZIO, in "Atti IV Convegno di Studi sulla Magna Grecia", 1965, pagg. 162-163, tav. XI, con bibl. prec.).

RESTAURI:

ESEGUITI:

PROCEDIMENTI SEGUITI:

BIBLIOGRAFIA, INVENTARI:

FOTOGRAFIE:

DISEGNI:

ESAME DEI SITI E DEI TERRENI:

RIFERIMENTO OGGETTI DELLO STESSO COMPLESSO:

Stipe votiva del culto di Apollo-Hyakinthos

dall'inv.n. 52022-	all'inv.n. 52029
" " 55475-	" " 55490
" " 55498-	" " 55559
" " 63492-	" " 64000
" " 64335-	" " 65000
" " 65379-	" " 66000
" " 210001-	" " 210472

COMPILATORE DELLA SCHEDA:

Gastana Abruzzese

*Gastana Abruzzese*

DATA: 20/3/1978

VISTO DEL FUNZIONARIO RESPONSABILE

*F. Guadagni*



ALLEGATI:

Io sottoscritto mi obbligo alla conservazione dell'oggetto descritto nel presente foglio secondo le norme della Legge 1° Giugno 1939, n. 1089 e Regolamento approvato con R. Decreto n. 363 del 30 Gennaio 1913; di conseguenza a non rimuoverlo dal posto che occupa, a non apportarvi modificazioni senza conseguire preventiva approvazione del Ministero dell'Istruzione, e a non menomarne in alcun modo il pubblico godimento.

DATA: .....

VISTO DEL SOPRINTENDENTE

FIRMA

AGGIORNAMENTI:

OSSERVAZIONI:

RIFERIMENTO VECCHIE SCHEDE: