



16/0002832

ITA:

SOPRINTENDENZA ARCHEOLOGICA DELLA PUGLIA

63

PUGLIA

340

[5605241] Roma, 1975 - Ist. Poligr. Stato - S. (c. 1.000.000)

PROVINCIA E COMUNE: TA-TARANTO

LUOGO DI COLLOCAZIONE: Museo Nazionale

INV. 63882

OGGETTO: Rilievo del culto di Apollo-Hyakinthos (Polyboia?)

PROVENIENZA (rif. I.G.M.): Taranto-(F 202 II NO)

DATI DI SCAVO: 19-7-1950-Con/da Carmine INV. DI SCAVO:
(o altra acquisizione)Viale M.Grecia ang.Corso Italia prop.Acclavio (stipe ve
tiva).

DATAZIONE: IV-III sec.a.C.

ATTRIBUZIONE: Fabbrica tarantina

MATERIALE E TECNICA: Argilla poco depurata, micacea, color noc
ciola; esecuzione con matrice; concavo sul retro; ingubbia
tura bianca.

MISURE: Alt. II,5 - Largh. 6;5

STATO DI CONSERVAZIONE: Lacunoso nella parte inferiore; super-
ficie consunta, tracce di ingubbiatura.

CONSISTENZA ATTUALE DEL MATERIALE: -

ESAME DEI REPERTI: -

CONDIZIONE GIURIDICA: Proprietà dello Stato

NOTIFICHE: -

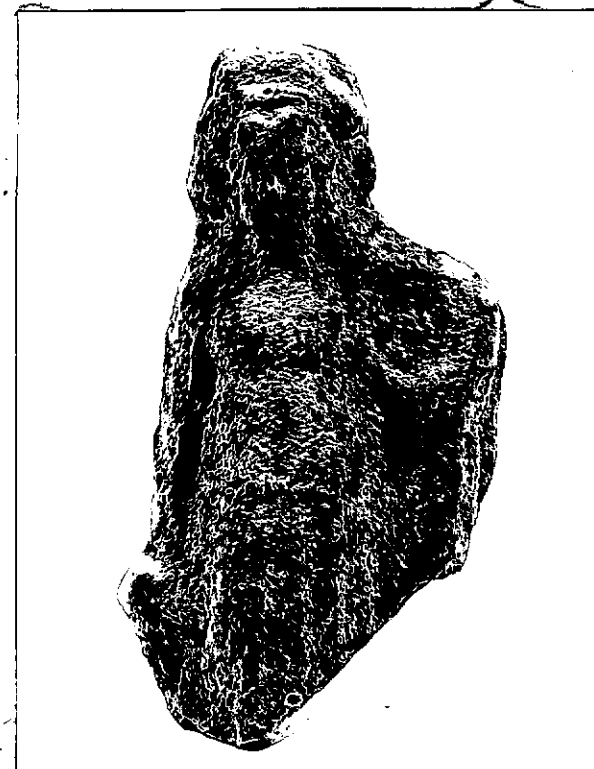

NEG. 2846 X

DESCRIZIONE: Stante; sui capelli; divisi al centro della fronte e ravviati indietro, poggia un diadema sottile, e rigonfia ed una stephane ad elementi circolari; due bande lisce ricadono sugli omeri. Volto allungato, collo sottile. Indossa un chitone, trattenuto sotto il seno e ricadente liscio sul ventre, aderente alla gamba destra appena flessa; un himation lascia scoperta in braccio destro, rivolto in basso, e la mano, che regge un grappolo d'uva ed avvolge il braccio sinistro, sollevato a reggere con la mano una patera mesomphalica.

Il rilievo, rinvenuto in una stipe votiva dedicata al culto di Apollo-Hyakinthos, già attestato a Taranto dalle fonti letterarie, può essere identificato con Polyboia, sorella di Hyakinthos (A. STAZIO, in "Atti IV Convegno di Studi sulla Magna Grecia",

RESTAURI:

ESEGUITI:

PROCEDIMENTI SEGUITI:

BIBLIOGRAFIA INVENTARI:

FOTOGRAFIE:

DISEGNI:

ESAME DEI SITI E DEI TERRENI:

RIFERIMENTO OGGETTI DELLO STESSO COMPLESSO:

Stipe votiva del culto di Apollo-Hyakinthos

dall'inv.n.52022- all'inv.n.52029

" " 55475- " " 55490

" " 55498- " " 55559

" " 63492- " " 64000

" " 64335- " " 65000

" " 65379- " " 66000

" " 21000I- " " 210472

COMPILATORE DELLA SCHEDA:

Gaetana Abruzzese

Gaetana Abruzzese

DATA: 20/3/1978

VISTO DEL FUNZIONARIO RESPONSABILE:

F. Gus



ALLEGATI:

OSSERVAZIONI:

RIFERIMENTO VECCHIE SCHEDE:

Io sottoscritto mi obbligo alla conservazione dell'oggetto descritto nel presente foglio secondo le norme della Legge 1° Giugno 1939, n. 1089 e Regolamento approvato con R. Decreto n. 363 del 30 Gennaio 1913; di conseguenza a non rimuoverlo dal posto che occupa, a non apportarvi modificazioni senza conseguire preventiva approvazione del Ministero dell'Istruzione, e a non menomarne in alcun modo il pubblico godimento.

DATA:

VISTO DEL SOPRINTENDENTE

FIRMA

AGGIORNAMENTI: