

RA

N. CATALOGO GENERALE

N. CATALOGO INTERNAZIONALE

MINISTERO PER I BENI CULTURALI E AMBIENTALI
DIREZ. GEN. DELLE ANTICHITA' E BELLE ARTI

REGIONE

N.

CODICI I

16/00029226

ITA:

SOPRINTENDENZA ARCHEOLOGICA DELLA PUGLIA

63

PUGLIA

(5605241) Roma, 1975 - Ist. Poligr. Stato - S. (c. 1.000.000)

PROVINCIA E COMUNE: TA-TARANTO

LUOGO DI COLLOCAZIONE: Museo Nazionale

INV. 67061

OGGETTO: Lekythos attica a figure rosse raff.: figura virile

PROVENIENZA (rif. I.G.M.): Taranto (P 202 II NO)

DATI DI SCAVO: 18. 5. 1943-Contrada Carceri INV. DI SCAVO:
(o altra acquisizione)Vecchie, nello spiazzo dell'Ospedale-Tomba XXV (a fossa
rettangolare).

DATAZIONE: V sec. a. C.

ATTRIBUZIONE: Fabbrica attica

MATERIALE E TECNICA: Argilla rossiccia, micacea, ben depurata.
Vernice nera lucente.

MISURE: Alt. 18,5; diam. 7,3

STATO DI CONSERVAZIONE: Integrata. Superficie fortemente abrasa
e scheggiata.

CONSISTENZA ATTUALE DEL MATERIALE: -

ESAME DEI REPERTI: -

CONDIZIONE GIURIDICA: Proprietà dello Stato

NOTIFICHE: -

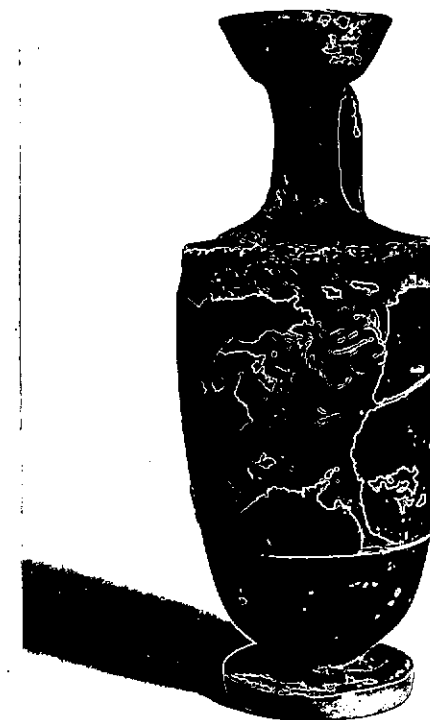

NEG. 9475 X

DESCRIZIONE: Orlo ad imbuto, collo cilindrico svasato verso il basso, spalla obliqua, corpo cilindrico, piede a disco, ansa a nastro verticale.

Sul corpo figura virile in corsa verso destra, con braccio sinistro steso all'indietro, reca con la destra una asta.

Indossa un himation panneggiato e trattenuto da una fibula.

Il cattivo stato di conservazione non permette alcun inquadramento stilistico.

RESTAURI:

ESEGUITI:

PROCEDIMENTI SEGUITI:

BIBLIOGRAFIA, INVENTARI:

FOTOGRAFIE: SOPRINTENDENZA ARCHEOLOGICA
TARANTO
A.F.S. n° 9475 Cat. X

DISEGNI:

ESAME DEI SITI E DEI TERRENI:

RIFERIMENTO OGGETTI DELLO STESSO COMPLESSO:

COMPILATORE DELLA SCHEDA:

Giovanna Pupino

Giovanna Pupino

DATA: 27/11/978

VISTO DEL FUNZIONARIO RESPONSABILE:



Messa Antonia DELL'AGLIE

Messa Antonia

Io sottoscritto mi obbligo alla conservazione dell'oggetto descritto nel presente foglio secondo le norme della Legge 1° Giugno 1939, n. 1089 e Regolamento approvato con R. Decreto n. 363 del 30 Gennaio 1913; di conseguenza a non rimuoverlo dal posto che occupa, a non apportarvi modificazioni senza conseguire preventiva approvazione del Ministero dell'Istruzione, e a non menomarne in alcun modo il pubblico godimento.

DATA:

VISTO DEL SOPRINTENDENTE

FIRMA

ALLEGATI:

AGGIORNAMENTI:

OSSERVAZIONI:

RIFERIMENTO VECCHIE SCHEDE: