



16/00002242

ITA:

SOPRINTENDENZA ARCHEOLOGICA DELLA PUGLIA

63

PUGLIA

2

(5605241) Roma, 1975 - Ist. Poligr. Stato - S. (c. 1.000.000)

PROVINCIA E COMUNE: **TA-Taranto**LUOGO DI COLLOCAZIONE: **Museo Nazionale**INV. **63242**OGGETTO: **Cinochoe in bronzo.**PROVENIENZA (rif. I.G.M.): **Taranto, F 202, II NO**DATI DI SCAVO: **28-4-1936-Via Corti Vecchie-Proprietà Acclavio: da una tomba.**
(o altra acquisizione) INV. DI SCAVO: -DATAZIONE: **fine del IV-III secolo a.C.**ATTRIBUZIONE: **Fabbrica italiota.**MATERIALE E TECNICA: **Bronzo**MISURE: **h. 11,5**STATO DI CONSERVAZIONE: **Riattaccati il labbro e l'ansa.
Incrostazioni.**

CONSISTENZA ATTUALE DEL MATERIALE: -

ESAME DEI REPERTI: -

CONDIZIONE GIURIDICA: **Proprietà dello Stato**

NOTIFICHE: -

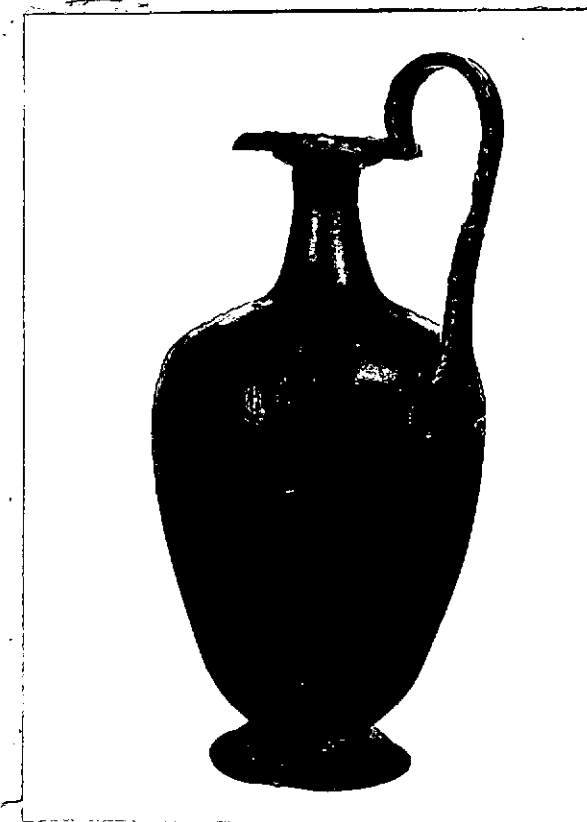
NEG. **2237X**

DESCRIZIONE:

Piede tronco-conico cavo leggermente espanso, corpo ovoidale rastremato, alto collo cilindrico svasato verso il basso, imboccatura di forma circolare sagomata, ansa sopraelevata a a nastro e terminante a coda di rondine.

RESTAURI:

ESEGUITI:

PROCEDIMENTI SEGUITI:

BIBLIOGRAFIA, INVENTARI:

FOTOGRAFIE:

DISEGNI:

ESAME DEI SITI E DEI TERRENI:

RIFERIMENTO OGGETTI DELLO STESSO COMPLESSO:

Bronzo: 63241.

Argilla: 63243.

COMPILATORE DELLA SCHEDA:

Giulia Sagliocco *Giulia Sagliocco*

DATA: 15/7/1977



Edel Julius

VISTO DEL FUNZIONARIO RESPONSABILE:

ALLEGATI:

Io sottoscritto mi obbligo alla conservazione dell'oggetto descritto nel presente foglio secondo le norme della Legge 1° Giugno 1939, n. 1089 e Regolamento approvato con R. Decreto n. 363 del 30 Gennaio 1913; di conseguenza a non rimuoverlo dal posto che occupa, a non apportarvi modificazioni senza conseguire preventiva approvazione del Ministero dell'Istruzione, e a non menomarne in alcun modo il pubblico godimento.

DATA:

VISTO DEL SOPRINTENDENTE

FIRMA

AGGIORNAMENTI:

OSSERVAZIONI:

Giornale Scavi 1936, p.210

RIFERIMENTO VECCHIE SCHEDE: