



16/00029537

ITA:

SCPRINTENDENZA ARCHEOLOGICA DELLA PUGLIA

63

PUGLIA

1

PROVINCIA E COMUNE: ~~TA~~-TARANTO

LUOGO DI COLLOCAZIONE: Museo Nazionale

INV. 67371

OGGETTO: Aryballos paleo-corinzio

PROVENIENZA (rif. I.G.M.): Taranto (F 202 II NO)

DATI DI SCAVO: 25.1.1947  
(o altra acquisizione)

INV. DI SCAVO:

Contr. Corti Vecchie-Ex Batteria Archita. Prolungamento della via  
Messapia ang. via Minniti (Tomba a fossa rettangolare)

DATAZIONE: Ultimo quarto del VII - primi decenni del VI sec. a.C.

ATTRIBUZIONE: Produzione corinzia

MATERIALE E TECNICA: Argilla giallina, lievemente micacea, compatta;  
vernice nera opaca, ritocchi in colore paonazzo. Uso del graffito.

MISURE: Alt. 11,3; diam. 10,4

STATO DI CONSERVAZIONE: Vernice e ritocchi in gran parte evanidi.

CONSISTENZA ATTUALE DEL MATERIALE: -

ESAME DEI REPERTI: -

CONDIZIONE GIURIDICA: Proprietà dello Stato

NOTIFICHE: -

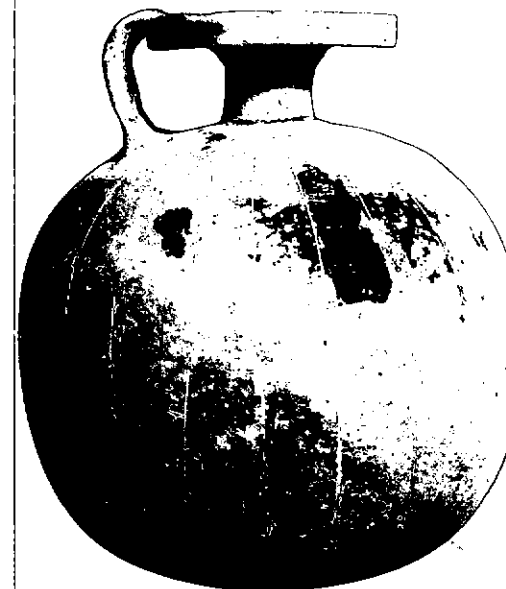

NEG. 9809 X

DESCRIZIONE: Labbro a disco, lievemente incavato, collo basso, cilindrico, corpo sferoidale, scheggiato alla base, fondo con incavatura circolare, centrale. Sul labbro, resi a graffito, spicchi radiali, che si ripetono su tutto il corpo, convergendo verso il cerchio sul fondo, in colori alternati, uno paonazzo ogni due neri.

Si tratta di un esemplare di "football aryballos", con decorazione a spicchi policromi del tipo B 1; I della classificazione del Payne (cfr. H. PAYNE, Necrocorinthia, Oxford, 1931, pag. 291, fig. 126). Questo tipo si trova comunemente in tombe paleocorinzie, e deve essere stato prodotto in numerosi esemplari nel tardo VII - sec. a.C., più raro in tombe più tarde; i "football aryballos" policromi sono stati rinvenuti in molte località da Rodi e Creta a Selinunte e Corneto (cfr. ID., LOC. CIT.). Per un esemplare simile da Taranto, datato all'ultimo quarto del VII ed i primi decenni del

RESTAURI:

ESEGUITI:

PROCEDIMENTI SEGUITI:

BIBLIOGRAFIA, INVENTARI:

FOTOGRAFIE: SOPRINTENDENZA ARCHEOLOGICA

ITALIANO

O.F.B. n° 9809

DISEGNI:

ESAME DEI SITI E DEI TERRENI:

RIFERIMENTO OGGETTI DELLO STESSO COMPLESSO:

Inv.n.67371:	aryballos	paleo-	corinzio	
" " 67372:	alabastron	paleo-	corinzio	
" " 67373:	aryballos	paleo-	corinzio	raff.: <u>Komos</u>
" " 67374:	"	"	"	" : <u>Colomba</u>
" " 67375:	"	"	"	" "
" " 67376:	"	"	"	" "
" " 67377:	"	"	"	" <u>Fiore</u>
" " 67378:	"	"	"	" "
" " 67379:	"		corinzio	

COMPILATORE DELLA SCHEDA

*Giovanna Pupino*  
*Giuseppe Pugni*

DATA: **Luglio 1979**

VISTO DEL FUNZIONARIO RESPONSABILE:

*dott.ssa Antonietta DELL'AGLIO*  
*Belli*

ALLEGATI: **uno**

OSSERVAZIONI:

RIFERIMENTO VECCHIE SCHEDE:

Io sottoscritto mi obbligo alla conservazione dell'oggetto descritto nel presente foglio secondo le norme della Legge 1° Giugno 1939, n. 1089 e Regolamento approvato con R. Decreto n. 363 del 30 Gennaio 1913; di conseguenza a non rimuoverlo dal posto che occupa, a non apportarvi modificazioni senza conseguire preventiva approvazione del Ministero dell'Istruzione, e a non menomarne in alcun modo il pubblico godimento.

DATA: .....

VISTO DEL SOPRINTENDENTE

FIRMA

AGGIORNAMENTI:

RA	N. CATALOGO GENERALE	N. CATALOGO INTERNAZIONALE	 MINISTERO PER I BENI CULTURALI E AMBIENTALI DIREZ. GEN. DELLE ANTICHITA' E BELLE ARTI	
	16/00029537	ITA:	SOPRINTENDENZA ARCHEOLOGICA DELLA PUGLIA	63
				INV. 67371
ALLEGATO N. <u>1</u>				

(5605243) Roma, 1975 - Ist. Poligr. Stato - S. (c. 200.000)

VI sec.a.C. cfr. F.G.LO PORTO, Ceramica arcaica dalla necropoli di Taranto, in "Annuario Atene", vol.XXXVII - XXXVIII, Roma, 1960, pag.74, fig.55, a.