

N. CATALOGO GENERALE	N. CATALOGO INTERNAZIONALE	MINISTERO PER I BENI CULTURALI E AMBIENTALI DIREZ. GEN. DELLE ANTICHITA' E BELLE ARTI	REGIONE	N.
16/00029628	ITA:	SOPRINTENDENZA ARCHEOLOGICA DELLA PUGLIA	PUGLIA	1

(5605241) Roma, 1975 - Ist. Poligr. Stato - S. (c. 1.000.000)

PROVINCIA E COMUNE: TA-TARANTO

LUOGO DI COLLOCAZIONE: Museo Nazionale

INV. 67462

OGGETTO: Aryballos meso-corinzio raff.: quadrifoglio

PROVENIENZA (rif. I.G.M.): Taranto (F 202 II NO)

DATI DI SCAVO: 8.3.1947-Contrada Corti Vecchie
 Durante il prolungamento di via Messapia ang.via Minniti (Tomba a fossa rettangolare).
 INV. DI SCAVO:

DATAZIONE: VI sec.a.C.

ATTRIBUZIONE: Produzione corinzia

MATERIALE E TECNICA: Argilla giallina compatta. Vernice bruna, ritocchi paonazzi.

MISURE: Alt.15; diam.13

STATO DI CONSERVAZIONE: Vernice in parte evanida. Ricomposto da vari frammenti.

CONSISTENZA ATTUALE DEL MATERIALE:

ESAME DEI REPERTI:

CONDIZIONE GIURIDICA: Proprietà dello Stato

NOTIFICHE:

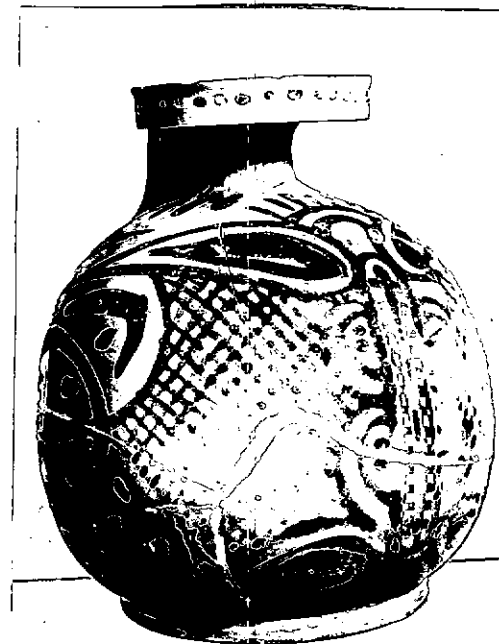

NEG. 9906 X

NEG. 9907 X

DESCRIZIONE: Labbro a disco incavato, collo cilindrico, corpo sferico con larga base ad anello, ansa a nastro verticale. Sul labbro cerchi concentrici, sull'orlo giro di punti, sull'ansa zigzag; sulla spalla finta baccellatura. Sul corpo ornato floreale costituito da quattro petali lanceolati internamente sovrapposti in paonazzo, uniti in alto da un cerchietto a trattini radiali, in basso dall'elemento centrale e ai lati da elementi romboidali reticolati. Due cerchi con raggi interni e puntini ai lati della decorazione fitoforma, uno sotto l'ansa.

Si tratta di un esemplare di aryballos mesocorinzio con base ad anello, la cui forma è tipica del VI sec.a.C. (H. PAYNE, Necrocorinthia, Oxford 1931, pag.304, fig.104; 816) la decorazione a quadrifoglio compare frequentemente nei c.d. "quadrefoil aryballoi" dalla fase paleo-corinzia sino alla tardo-corinzia (ID, op. cit., pag.320).

RESTAURI:

ESEGUITI:

PROCEDIMENTI SEGUITI:

BIBLIOGRAFIA, INVENTARI:

1999/06/07

FOTOGRAFIE: SOPRINTENDENZA ARCHEOLOGICA
TARANTO

A.F.S. n° 9906/07 ~~CL~~ X

DISEGNI:

ESAME DEI SITI E DEI TERRENI:

RIFERIMENTO OGGETTI DELLO STESSO COMPLESSO:

Inv.n.67462: aryballos meso-corinzio raff.: quadrifoglio
" " 67463: " " " " ; "

Dello stesso complesso risulta "non reperibile una piccola anforetta"
(cfr. Giornale di Scavo 1947-49).

COMPILATORE DELLA SCHEDA: **Giovanna Pupino** *CPupino*

DATA: **Ottobre 1979**

VISTO DEL FUNZIONARIO RESPONSABILE: *dott.ssa Antonietta DELL'AGLIO*
Dell'Aglio



ALLEGATI:

OSSERVAZIONI:

RIFERIMENTO VECCHIE SCHEDE:

Io sottoscritto mi obbligo alla conservazione dell'oggetto descritto nel presente foglio secondo le norme della Legge 1° Giugno 1939, n. 1089 e Regolamento approvato con R. Decreto n. 363 del 30 Gennaio 1913; di conseguenza a non rimuoverlo dal posto che occupa, a non apportarvi modificazioni senza conseguire preventiva approvazione del Ministero dell'Istruzione, e a non menomarne in alcun modo il pubblico godimento.

DATA:

VISTO DEL SOPRINTENDENTE

FIRMA

AGGIORNAMENTI: