



16/00010042

ITA:

SOPRINTENDENZA ARCHEOLOGICA DELLA PUGLIA

63

PUGLIA

4

(5605241) Roma, 1975 - Ist. Poligr. Stato - S. (c. 1.000.000)

PROVINCIA E COMUNE: TA-TARANTO

LUOGO DI COLLOCAZIONE: Museo Nazionale

INV. 65060

OGGETTO: Fibula

PROVENIENZA (rif. I.G.M.): Taranto (F 202 II NO)

DATI DI SCAVO: 15.1.1938-Contr. Madre Gra-
(a via Coniside) INV. DI SCAVO:
218-via Oberdan-prop.comunale-Tomba II(a fossa)

DATAZIONE: IV sec.a.C.

ATTRIBUZIONE: Officina locale (?)

MATERIALE E TECNICA: Ferro

MISURE: Alt.2; larg.2; lung.4,6

STATO DI CONSERVAZIONE: Fortemente ossidata.Manca l'ardiglio-
no.

CONSISTENZA ATTUALE DEL MATERIALE: Deperibile

ESAME DEI REPERTI: -

CONDIZIONE GIURIDICA: Proprietà dello Stato

NOTIFICHE: -

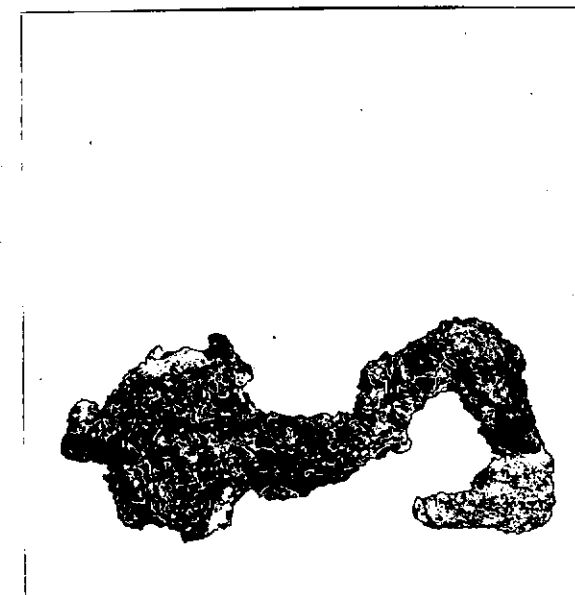

NEG. 5092 X

DESCRIZIONE: Arco ripiegato a gomito con larga staffa
terminante a bottone sferoide, con appendice conica.

Fibule simili, di tradizione italica sono molto diffuse in Magna Grecia nel IV - III sec.a.C.; due esemplari simili, però in argento, sono stati rinvenuti a Metaponto in una tomba datata dal Lo Porto all'ultimo venticinquennio del IV sec.a.C. (F.G. LO PORTO, Metaponto - Scavi e ricerche archeologiche, in "Not. Scavi", 91°, 1966, pag. 195, nn. 10-15, fig. 44: 4). Si confrontino anche esemplari in oro di Taranto (L. BREGLIA, Catalogo delleoreficerie del Museo Nazionale di Napoli, Roma, 1941, tavv. IX e XI; G. BECATTI, Oreficerie Antiche, Roma, 1955, tav. LXXXVII: 352).

RESTAURI:

ESEGUITI:

PROCEDIMENTI SEGUITI:

BIBLIOGRAFIA, INVENTARI:

SOPRINTENDENZA ARCHEOLOGICA

FOTOGRAFIE:

FRANCO

A.F.S. n°

5092 Cat. X

DISEGNI:

ESAME DEI SITI E DEI TERRENI:

RIFERIMENTO OGGETTI DELLO STESSO COMPLESSO:

Inv.n.65057: specchio in bronzo

Inv.n.65058: lekythos ariballica attica (?) a vernice nera

Inv.n.65059: brocca monoansata a vernice nera

Inv.n.65060: fibula in ferro

COMPILATORE DELLA SCHEDA:

Antonino Oliva

DATA: 3/11/1977

VISTO DEL FUNZIONARIO RESPONSABILE

M. Belli



ALLEGATI:

Io sottoscritto mi obbligo alla conservazione dell'oggetto descritto nel presente foglio secondo le norme della Legge 1° Giugno 1939, n. 1089 e Regolamento approvato con R. Decreto n. 363 del 30 Gennaio 1913; di conseguenza a non rimuoverlo dal posto che occupa, a non apportarvi modificazioni senza conseguire preventiva approvazione del Ministero dell'Istruzione, e a non menomarne in alcun modo il pubblico godimento.

DATA:

VISTO DEL SOPRINTENDENTE

FIRMA

AGGIORNAMENTI:

OSSERVAZIONI:

RIFERIMENTO VECCHIE SCHEDE: