

N. CATALOGO GENERALE	N. CATALOGO INTERNAZIONALE	 MINISTERO PER I BENI CULTURALI E AMBIENTALI UFFICIO CENTRALE PER I B.A.A.A.S. ISTITUTO CENTRALE PER IL CATALOGO E LA DOCUMENTAZIONE	REGIONE	N.	
116/00014266	ITA:		BOPRINTENDENZA ARCHEOLOGICA DELLA PUGLIA	63	PUGLIA

(3606334) Roma, 1983 - I.P.Z.S. - S.

PROVINCIA E COMUNE: TA - TARANTO

LUOGO DI COLLOCAZIONE: Museo Nazionale INV. 64023

OGGETTO: Oinochoe tribolata apula a f. r. raff.: Testa virile di profilo a sinistra

PROVENIENZA (rif. I.G.M.): Taranto (F. 202 II NO)

DATI DI SCAVO: 3/6/1937-Contrada Ma- INV. DI SCAVO:
(o altra acquisizione) dre Grazia, via Cugini, prop. Santovito,
tomba II (a fossa rettangolare).

DATAZIONE: Fine IV sec. a.C.

ATTRIBUZIONE: Fabbrica locale

MATERIALE E TECNICA: Argilla depurata nocciola, vernice opaca,
sovrappittura in rosso

MISURE: alt. 11,7; diam. 6,5

STATO DI CONSERVAZIONE: Integro, vernice evanida e scrostata
in più parti, completamente scomparsa
sul collo.

CONSISTENZA ATTUALE DEL MATERIALE:

ESAME DEI REPERTI:

CONDIZIONE GIURIDICA: Proprietà dello Stato

NOTIFICHE:

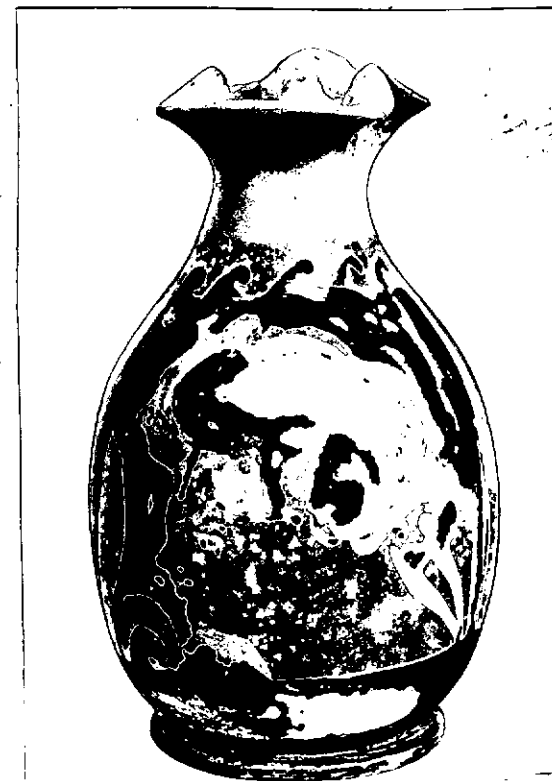
DESCRIZIONE: Collo sottile, corpo globulato, ^{NEG. 4054 X} piede ad
anello modanato, ansa nastriforme verticale.Decorazione: in campo metopale testa femminile,
di profilo a sinistra delimitata da elementi ve-
getali stilizzati ai lati e da meandro ad onda
presso il collo; risparmiato l'interno del piede.
Il motivo delle teste femminili o virili compare
di frequente nella ceramica apula della seconda
metà del IV sec. (D.D. TRENDALL, La ceramica in
"Atti X Convegno Magna Grecia", Taranto 1970, p.
262) soprattutto sui vasi di piccole dimensioni.

RESTAURI:

ESEGUITI:

PROCEDIMENTI SEGUITI:

BIBLIOGRAFIA, INVENTARI:

FOTOGRAFIE:

DISEGNI:

ESAME DEI SITI E DEI TERRENI:

RIFERIMENTO OGGETTI DELLO STESSO COMPLESSO:

n. inv. 64023 Oinochoe tribolata apula a f.r. raff.:
Testa femminile di profilo
64024 Lekythos ariballica

COMPILATORE DELLA SCHEDA:

Amelia D'Amicis *Amelia D'Amicis*

DATA:

4 FEB. 1978

VISTO DEL FUNZIONARIO RESPONSABILE:

dott.ssa Antonietta DELL'AGLIO

Antonia M



ALLEGATI:

Io sottoscritto mi obbligo alla conservazione dell'oggetto descritto nel presente foglio secondo le norme della Legge 1° Giugno 1939, n. 1089 e Regolamento approvato con R. Decreto n. 363 del 30 Gennaio 1913; di conseguenza a non rimuoverlo dal posto che occupa, a non apportarvi modificazioni senza conseguire preventiva approvazione del Ministero dell'Istruzione, e a non menomarne in alcun modo il pubblico godimento.

DATA: _____

VISTO DEL SOPRINTENDENTE

FIRMA

AGGIORNAMENTI:

OSSERVAZIONI:

RIFERIMENTO VECCHIE SCHEDE: