



16/00014303

ITA:

SOPRINTENDENZA ARCHEOLOGICA DELLA PUGLIA

63

PUGLIA

1

(3606334) Roma, 1983 - I.P.Z.S. - S.

PROVINCIA E COMUNE: TA - TARANTO

LUOGO DI COLLOCAZIONE: Museo Nazionale

INV. 64060

OGGETTO: Anello digitale

PROVENIENZA (rif. I.G.M.): Taranto (R 202 II NO)

DATI DI SCAVO: 9/6/1937 - Contrada Ma- INV. DI SCAVO:
(o altra acquisizione)dre Grazia, v. Cugini confinante con il n. 194, prop.
Santovito - Tomba X (a fossa rettangolare).

DATAZIONE: Seconda metà del IV sec. a.C.

ATTRIBUZIONE: Fabbrica locale.

MATERIALE E TECNICA: Ferro

MISURE: diam. 2,7; castone; lung. 1,8; largh. 1,9

STATO DI CONSERVAZIONE: Avanzato stato di ossidazione.

CONSISTENZA ATTUALE DEL MATERIALE:

ESAME DEI RÉPERTI:

CONDIZIONE GIURIDICA: Proprietà dello Stato.

NOTIFICHE:

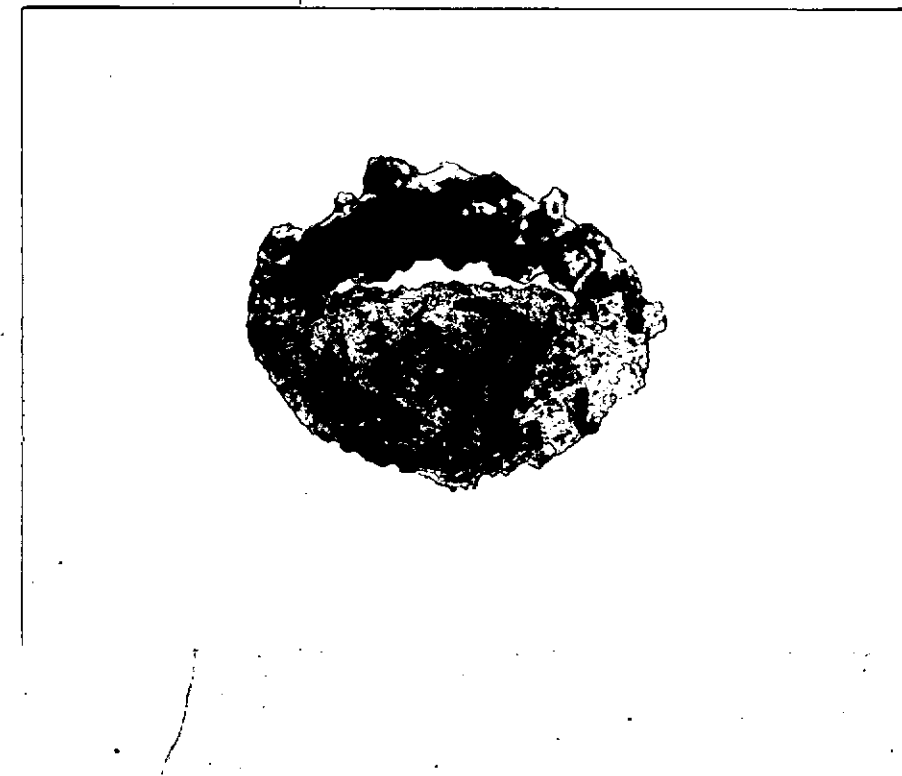

NEG. 86315 E

DESCRIZIONE: Verga a sezione circolare, castone a lo-
sanga privo di figurazione.

La forma del castone è tipica della produzione della seconda metà del IV sec. a.C. (L. BREGLIA, Catalogo delle oreficerie del Museo Nazionale di Napoli, Roma 1941, p. 115; G. BEGATTI, Oreficerie antiche minoiche alle barbariche, Roma 1955, p. 82 con bibl. precedente).

RESTAURI:

ESEGUITI:

PROCEDIMENTI SEGUITI:

BIBLIOGRAFIA, INVENTARI:

FOTOGRAFIE: **SOPRINTENDENZA ARCHEOLOGICA**
TARANTO

A.F.B. n° 86315 Cat. E

DISEGNI:

ESAME DEI SITI E DEI TERRENI:

RIFERIMENTO OGGETTI DELLO STESSO COMPLESSO:

COMPILATORE DELLA SCHEDA:

Amelia D'Amicis *Amelia D'Amicis*

DATA: 2 FEB. 1978

VISTO DEL FUNZIONARIO RESPONSABILE:

dott.ssa Antonietta DELL'AGLIO



Antonia Dell'Aglio

ALLEGATI:

Io sottoscritto mi obbligo alla conservazione dell'oggetto descritto nel presente foglio secondo le norme della Legge 1° Giugno 1939, n. 1089 e Regolamento approvato con R. Decreto n. 363 del 30 Gennaio 1913; di conseguenza a non rimuoverlo dal posto che occupa, a non apportarvi modificazioni senza conseguire preventiva approvazione del Ministero dell'Istruzione, e a non menomarne in alcun modo il pubblico godimento.

DATA:

VISTO DEL SOPRINTENDENTE

FIRMA

AGGIORNAMENTI:

OSSERVAZIONI:

RIFERIMENTO VECCHIE SCHEDE: