



16/00014500

ITA:

SOPRINTENDENZA ARCHEOLOGICA DELLA PUGLIA

63

PUGLIA

5

(5605241) Roma, 1975 - Ist. Poligr. Stato - S. (c. 1.000.000)

PROVINCIA E COMUNE: TA - TARANTO

LUOGO DI COLLOCAZIONE: Museo Nazionale

INV. 64261

OGGETTO: Guttus a vernice nera

PROVENIENZA (rif. I.G.M.): Taranto (F.202 II NO)

DATI DI SCAVO: 30.11.1937-Contrada Madre INV. DI SCAVO:  
(o altra acquisizione)Grazia-Via Pepe Amedeo-prop. Santovito-Tomba (a fossa ret-  
tangolare)

DATAZIONE: Inizi del III sec.a.C.

ATTRIBUZIONE: Fabbrica locale

MATERIALE E TECNICA: Argilla compatta, rosata, vernice lucente  
con riflessi metallici.

MISURE: Alt. 8,3; diam. 6

STATO DI CONSERVAZIONE: Integro.

CONSISTENZA ATTUALE DEL MATERIALE: -

ESAME DEI REPERTI: -

CONDIZIONE GIURIDICA: Proprietà dello Stato

NOTIFICHE: -

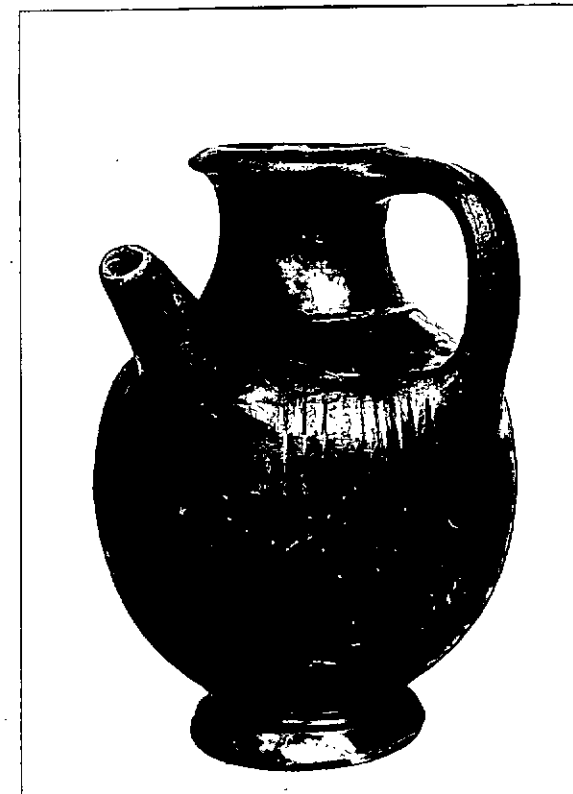

NEG. 4293 X

DESCRIZIONE: Orlo svasato a sezione triangolare, breve collo cilindrico, corpo ovoidale, piccolo piede modanato, cavo all'interno, ansa a nastro verticale, beccuccio obliquo. Decorazione: risega alla base del collo, bacellatura sul corpo, decorazione a linee incise e disposte a croce sotto il bocchino e l'ansa; risparmiato l'interno del piede.

Definita dalla Forti "vaso a biberon" (L.FORTI, La ceramica di Gnathia, Napoli, 1965, pag.140), la forma compare frequentemente nei corredi tarantini della fine del IV sec. a.C.. Nella classificazione del Lamboglia (N.LAMBOGLIA, Per una classificazione preliminare della ceramica campana, in "Atti del I Congresso Internazionale degli Studi Liguri", 1950, pag.122), il guttus, chiamato più genericamente oinochoe, viene indicato come forma 44 b.

RESTAURI:

ESEGUITI:

PROCEDIMENTI SEGUITI:

BIBLIOGRAFIA, INVENTARI:

SUPERINTENDENZA ARCHEOLOGICA

FOTOGRAFIE:

TARANTO

A.F.S. n°

4293

Cat.

X

DISEGNI:

ESAME DEI SITI E DEI TERRENI:

RIFERIMENTO OGGETTI DELLO STESSO COMPLESSO:

- Inv. n. 64257 - Oinochoe trilobata di tipo Gnathia
- Inv. n. 64258 - Oinochoe trilobata di tipo Gnathia
- Inv. n. 64259 - Tazza biansata a vernice nera.
- Inv. n. 64260 - Tazza biansata a vernice nera
- Inv. n. 64261 - Guttus a vernice nera
- Inv. n. 64262 - Strigile
- Inv. n. 64263 - Specchio
- Inv.n. 64264 - *Moneta*

COMPILATORE DELLA SCHEDA:

Gemma Russo

*Gemma Russo*

DATA: 4/2/1978



VISTO DEL FUNZIONARIO RESPONSABILE

dott ssa Antonietta DELL'AGLIÀ

*Antonia*

Io sottoscritto mi obbligo alla conservazione dell'oggetto descritto nel presente foglio secondo le norme della Legge 1° Giugno 1939, n. 1089 e Regolamento approvato con R. Decreto n. 363 del 30 Gennaio 1913; di conseguenza a non rimuoverlo dal posto che occupa, a non apportarvi modificazioni senza conseguire preventiva approvazione del Ministero dell'Istruzione, e a non menomarne in alcun modo il pubblico godimento.

DATA: .....

VISTO DEL SOPRINTENDENTE

FIRMA

ALLEGATI:

AGGIORNAMENTI:

OSSERVAZIONI:

RIFERIMENTO VECCHIE SCHEDE: