



CODICI

16/00014543

ITA:

SOPR. ARCHEOLOGICA DELLA PUGLIA

63

PUGLIA

5

(3606334) Roma, 1983 - I.P.Z.S. - S.

PROVINCIA E COMUNE: TA-TARANTO

LUOGO DI COLLOCAZIONE: Museo Nazionale

INV. 64305

OGGETTO: Tazza biansata a vernice nera

PROVENIENZA (rif. I.G.M.): Taranto (F. 202 II NO)

 DATA DI SCAVO: 18.12.1937-Contr. Madre GR INV. DI SCAVO:
 (altra acquisizione)

Località: V. P. pe Amedeo-prop. Santovito-Tomba (a sarcofago)

DATAZIONE: Fine IV sec. a.C. - inizi III sec. a.C.

DISTRIBUZIONE: Fabbrica locale

MATERIALE E TECNICA: Argilla poco depurata, rosa pallido, vernice lucente, poco omogenea.

MISURE: alt. 4,4; diam. 8,8

STATO DI CONSERVAZIONE: Integrato in un'ansa, sbreccature all'orlo e all'inferno della vasca, vernice scrostata in più punti.

CONSISTENZA ATTUALE DEL MATERIALE:

STATO DEI REPERTI:

CONDIZIONE GIURIDICA: Proprietà dello Stato.

NOTIFICHE:

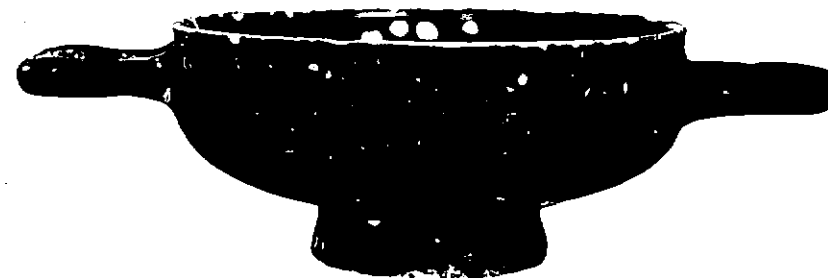

NEG. 4337 X

DESCRIZIONE: Orlo diritto, bacino a profilo carenato, anse a bastoncino orizzontali, piede troncoconico. La forma, che si rifà a prototipi attici (B.A. SPARKES-L. FALCOTT, Black and Plain Pottery of the 6th, 5th and 4th Centuries B.C., in "The Athenian Agora", XII, 1970, p. 250, n. 279, fig. 8), compare frequentemente nei corredi tarantini a partire dal IV sec. a.C., subendo in seguito un'evoluzione morfologica che si traduce in una progressiva riduzione delle pareti della vasca e nella comparsa di una carenatura più o meno accentuata nel profilo (L. FORTI, La Ceramica di Gnathia, Napoli 1965, p. 42).

RESTAURI:

SEGUITI:

PROCEDIMENTI SEGUITI:

BIBLIOGRAFIA, INVENTARI:

FOTOGRAFIE:

DISEGNI:

NAME DEI SITI E DEI TERRENI:

RIFERIMENTO OGGETTI DELLO STESSO COMPLESSO:

Inv.n. 64301 Lekythos con decorazione a reticolo
64302 Oinochoe trilobata di tipo Gnathia
64303 " " " " " " "
64304 Guttus a vernice nera
64305 Tazza biansata a vernice nera
64306 Strigile
64307 Balsamario

COMPILATORE DELLA SCHEDA:

Gianni R...

DATA: 2 MAR. 1978

VISTO DEL FUNZIONARIO RESPONSABILE:



dott.ssa Antonietta DELL'AGLIO

Adell' Aglio

ALLEGATI:

Io sottoscritto mi obbligo alla conservazione dell'oggetto descritto nel presente foglio secondo le norme della Legge 1° Giugno 1939, n. 1089 e Regolamento approvato con R. Decreto n. 363 del 30 Gennaio 1913; di conseguenza a non rimuoverlo dal posto che occupa, a non apportarvi modificazioni senza conseguire preventiva approvazione del Ministero dell'Istruzione, e a non menomarne in alcun modo il pubblico godimento.

DATA:

VISTO DEL SOPRINTENDENTE

FIRMA

AGGIORNAMENTI:

OSSERVAZIONI:

RIFERIMENTO VECCHIE SCHEDE: