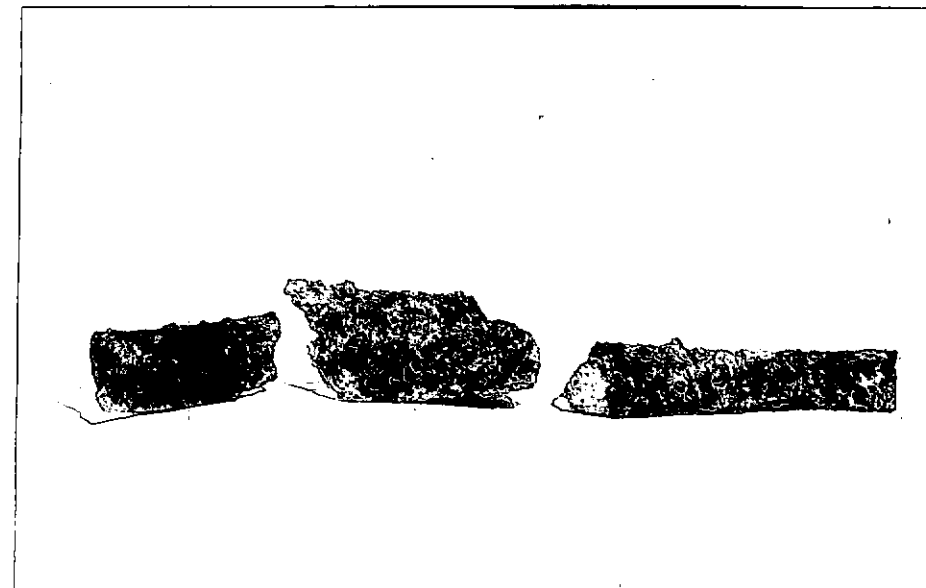

N. CATALOGO GENERALE	N. CATALOGO INTERNAZIONALE	 MINISTERO PER I BENI CULTURALI E AMBIENTALI DIREZ. GEN. DELLE ANTICHITA' E BELLE ARTI	REGIONE	N.	
16/00014544	ITA:		SOPRINTENDENZA ARCHEOLOGICA DELLA PUGLIA	63	PUGLIA

(5605241) Roma, 1975 - Ist. Poligr. Stato - S. (c. 1.000.000)

PROVINCIA E COMUNE: **TA-TARANTO**LUOGO DI COLLOCAZIONE: **Museo Nazionale**INV. **64306**OGGETTO: **Strigile**PROVENIENZA (rif. I.G.M.): **Taranto (F.202 II NO)**DATI DI SCAVO: **18.12.1937-Contrada Madre** INV. DI SCAVO:  
(o altra acquisizione)**Grazia-Via P.pe Amedeo-prop.Santovito-Tomba (a sarcofago)**  
**Fine IV -inizi III sec.a;C.**

DATAZIONE:

ATTRIBUZIONE: **Fabbrica locale**MATERIALE E TECNICA: **Ferro**MISURE: **-**STATO DI CONSERVAZIONE: **In tre frammenti, superficie molto cor-  
rosa e ossidata.**CONSISTENZA ATTUALE DEL MATERIALE: **Deperibile**ESAME DEI REPERTI: **-**CONDIZIONE GIURIDICA: **Proprietà dello Stato**NOTIFICHE: **-**NEG. **4338 X**DESCRIZIONE: **Ligula cava incurvata, stretto capulus na-  
striforme la cui parte terminale è visibile sul dor-  
so delle ligula.**  
La datazione del reperto si basa su quella stabilita  
per gli altri oggetti presenti in corredo.

RESTAURI:

ESEGUITI:

PROCEDIMENTI SEGUITI:

BIBLIOGRAFIA, INVENTARI:

SOPRINTENDENZA ARCHEOLOGICA

FOTOGRAFIE:

TARANTO

A.F.S. n° 4338 Cat. X

DISEGNI:

ESAME DEI SITI E DEI TERRENI:

RIFERIMENTO OGGETTI DELLO STESSO COMPLESSO:

- Inv.n.64301-Lekythos con decorazione a reticolo
- Inv.n.64302-Oinochoe trilobata di tipo Gnathia
- Inv.n.64303-Oinochoe trilobata di tipo Gnathia
- Inv.n.64304-Guttus a vernice nera
- Inv.n.64305-Tazza biansata a vernice nera
- Inv.n.64306-Strigile
- Inv.n.64307-Balsamario

COMPILATORE DELLA SCHEDA: *Amelia D'Amicis Amelia D'Amicis*

DATA: 4/2/1978

VISTO DEL FUNZIONARIO RESPONSABILE



dott.ssa *Antonietta DELL'AGLIO*

ALLEGATI:

OSSERVAZIONI:

RIFERIMENTO VECCHIE SCHEDE:

Io sottoscritto mi obbligo alla conservazione dell'oggetto descritto nel presente foglio secondo le norme della Legge 1° Giugno 1939, n. 1089 e Regolamento approvato con R. Decreto n. 363 del 30 Gennaio 1913; di conseguenza a non rimuoverlo dal posto che occupa, a non apportarvi modificazioni senza conseguire preventiva approvazione del Ministero dell'Istruzione, e a non menomarne in alcun modo il pubblico godimento.

DATA: .....

VISTO DEL SOPRINTENDENTE

FIRMA

AGGIORNAMENTI: