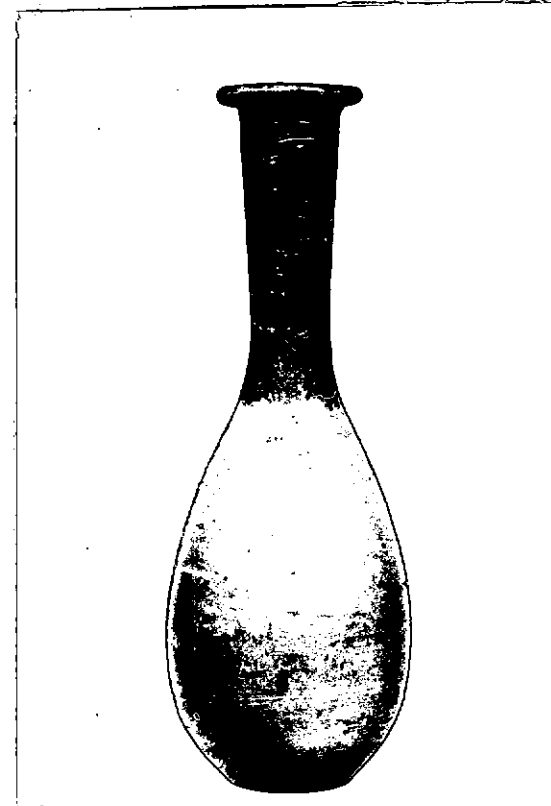

N. CATALOGO GENERALE	N. CATALOGO INTERNAZIONALE	 MINISTERO PER I BENI CULTURALI E AMBIENTALI DIREZ. GEN. DELLE ANTICHITA' E BELLE ARTI	REGIONE	N.	
16/00014545	ITA:		SOPRINTENDENZA ARCHEOLOGICA DELLA PUGLIA	63	PUGLIA

(5605241) Roma, 1975 - Ist. Poligr. Stato - S. (c. 1.000.000)

PROVINCIA E COMUNE: **TA-TARANTO**LUOGO DI COLLOCAZIONE: **Museo Nazionale**INV. **64307**OGGETTO: **Balsamario**PROVENIENZA (rif. I.G.M.): **Taranto (F.202 II NO)**DATI DI SCAVO: **18.12.1937-Contrada Madre** INV. DI SCAVO:
(o altra acquisizione)**Grazia-Via P.pe Amedeo-prop.Santovito-Tomba (a sarcofago)**DATAZIONE: **I sec.a.C.**ATTRIBUZIONE: **Fabbrica locale**MATERIALE E TECNICA: **Argilla micacea poco depurata rosa arancio, vernice bruna lucente.**MISURE: **Alt.15; Diam.5,5**STATO DI CONSERVAZIONE: **Integro**CONSISTENZA ATTUALE DEL MATERIALE: **-**ESAME DEI REPERTI: **-**CONDIZIONE GIURIDICA: **Proprietà dello Stato**NOTIFICHE: **-**

NEG. 4339 X

DESCRIZIONE: **Orlo ad anello, alto collo cilindrico, corpo piriforme, base piana.**

Probabilmente derivante da originali vitrei (R.ZAHN, Priene, Berlin, 1904, pagg. 278-286), la forma compare nelle tombe della seconda metà del I sec.a.C. a Lipari (L.BER-NABO'-BREA - M.CAVALLIER, Meligunis-Lipara, II, Palermo, 1965, pag. 256 tavv. CCXVII: 2a-c; CCXVIII: 21, 25, 28; CXX: 2). La sua presenza in un corredo sicuramente databile agli inizi del III sec.a.C., induce a postulare una doppia deposizione.

RESTAURI:

ESEGUITI:

PROCEDIMENTI SEGUITI:

BIBLIOGRAFIA, INVENTARI:

FOTOGRAFIE: SOPRINTENDENZA ARCHEOLOGICA
TARANTO
A.F.S. n° 4339 Cat. X

DISEGNI:

ESAME DEI SITI E DEI TERRENI:

RIFERIMENTO OGGETTI DELLO STESSO COMPLESSO:

- Inv.n.64301--Lekythos con decorazione a reticolo
- Inv.n.64302--Oinochoe trilobata di tipo Gnathia
- Inv.n.64303--Oinochoe trilobata di tipo Gnathia
- Inv.n.64304--Guttus a vernice nera
- Inv.n.64305--Tazza biansata a vernice nera
- Inv.n.64306--Strigile
- Inv.n.64307--Balsamario

COMPILATORE DELLA SCHEDA:

~~Tommaso Russo~~ *Giuseppe Russo*

DATA: 4/2/1978

VISTO DEL FUNZIONARIO RESPONSABILE



dott.ssa Antonietta DELL'AGLIO

Antonia Dell'Aglio

ALLEGATI:

Io sottoscritto mi obbligo alla conservazione dell'oggetto descritto nel presente foglio secondo le norme della Legge 1° Giugno 1939, n. 1089 e Regolamento approvato con R. Decreto n. 363 del 30 Gennaio 1913; di conseguenza a non rimuoverlo dal posto che occupa, a non apportarvi modificazioni senza conseguire preventiva approvazione del Ministero dell'Istruzione, e a non menomarne in alcun modo il pubblico godimento.

DATA:

VISTO DEL SOPRINTENDENTE

FIRMA

AGGIORNAMENTI:

OSSERVAZIONI:

RIFERIMENTO VECCHIE SCHEDE: