

|                      |                            |  |  |    |        |
|----------------------|----------------------------|--|--|----|--------|
| N. CATALOGO GENERALE | N. CATALOGO INTERNAZIONALE |  MINISTERO PER I BENI CULTURALI E AMBIENTALI<br>DIREZ. GEN. DELLE ANTICHITA' E BELLE ARTI | REGIONE                                  | N. |        |
| 16/00014547          | ITA:                       |  | SOPRINTENDENZA ARCHEOLOGICA DELLA PUGLIA | 63 | PUGLIA |

(5605241) Roma, 1975 - Ist. Poligr. Stato - S. (c. 1.000.000)

PROVINCIA E COMUNE: TA-TARANTO

LUOGO DI COLLOCAZIONE: Museo Nazionale

INV. 64309

OGGETTO: Oinochoe trilobata di tipo Gnathia

PROVENIENZA (rif. I.G.M.): Taranto (F.202 II NO)

DATI DI SCAVO: 8.12.1937 Con.da Madre Gra INV. DI SCAVO:  
(o altra acquisizione)

zia-Via P.pe Amedeo-prop.Santovito-Tomba (a sarcofago)

DATAZIONE: Fine IV - inizi III sec.a.C.

ATTRIBUZIONE: Fabbrica locale

MATERIALE E TECNICA: Argilla porosa, giallina, vernice opaca,  
sovraddipintura.

MISURE: Alt.11;Diam.6

STATO DI CONSERVAZIONE: Integro, vernice e sovraddipintura quasi  
completamente evanida.

CONSISTENZA ATTUALE DEL MATERIALE: -

ESAME DEI REPERTI: -

CONDIZIONE GIURIDICA: Proprietà dello Stato

NOTIFICHE: -

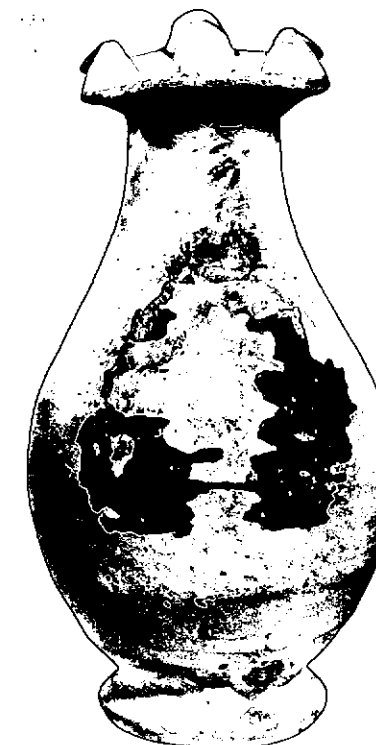

NEG. 4341 X

DESCRIZIONE: Collo sottile, corpo piriforme, piede troncocomico cavo all'interno, ansa a bastoncino verticale.  
 Decorazione: sulla spalla resti di un tralcio sovraddipinto.  
 Per il motivo decorativo, peculiare dello stile di Gnathia cfr. L.FORTI, La Ceramica di Gnathia, Napoli 1965, p. 65.

RESTAURI:

ESEGUITI:

PROCEDIMENTI SEGUITI:

BIBLIOGRAFIA, INVENTARI:

PROVINTA DI TARANTO  
SOPRINTENDENZA ARCHEOLOGICA  
TARANTO  
FOTOGRAFIE:  
A.F.S. n° 4341 Cat. X

DISEGNI:

ESAME DEI SITI E DEI TERRENI:

RIFERIMENTO OGGETTI DELLO STESSO COMPLESSO:

Inv.n.64308-Oinochoe trilobata di tipo Gnathia  
Inv.n.64309-Oinochoe trilobata di tipo Gnathia  
Inv.n.64310-Tazza biansata a vernice nera  
Inv.n.64311-Diadema funerario  
Inv.n.64312-Strigile  
Inv.n.64313-Strigile

COMPILATORE DELLA SCHEDA:

Giuseppe Basso *Giuseppe Basso*

DATA: 4/2/1978

VISTO DEL FUNZIONARIO RESPONSABILE:



*dott.ssa Antonietta DELL'AGLIO*

*Antonietta Dell'Aglio*

ALLEGATI:

Io sottoscritto mi obbligo alla conservazione dell'oggetto descritto nel presente foglio secondo le norme della Legge 1° Giugno 1939, n. 1089 e Regolamento approvato con R. Decreto n. 363 del 30 Gennaio 1913; di conseguenza a non rimuoverlo dal posto che occupa, a non apportarvi modificazioni senza conseguire preventiva approvazione del Ministero dell'Istruzione, e a non menomarne in alcun modo il pubblico godimento.

DATA: .....

VISTO DEL SOPRINTENDENTE

FIRMA

AGGIORNAMENTI:

OSSERVAZIONI:

RIFERIMENTO VECCHIE SCHEDE: