



16/00014554

ITA:

SOPRINTENDENZA ARCHEOLOGICA DELLA PUGLIA

63

PUGLIA

3

(5605241) Roma, 1975 - Ist. Poligr. Stato - S. (c. 1.000.000)

PROVINCIA E COMUNE: **TA-TARANTO**LUOGO DI COLLOCAZIONE: **Museo Nazionale**

INV. 64316

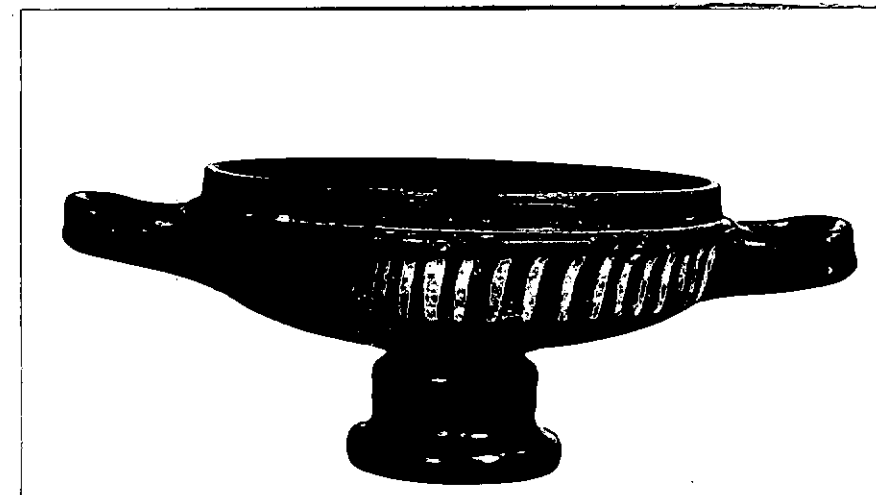
OGGETTO: **Lekane sopraddipinta in rosso**PROVENIENZA (rif. I.G.M.): **Taranto (F.202 II NO)**DATI DI-SCAVO: **18.12.1937-Con.da Madre** INV. DI SCAVO:**Grazia-Via P.pe Amedeo-prop.Santovito-Tomba III (a sarcofago)**DATAZIONE: **Fine del IV sec.a.C.**ATTRIBUZIONE: **Fabbrica locale**MATERIALE E TECNICA: **Argilla compatta, ben depurata, rosata, vernice lucente, sopraddipintura in rosso.**MISURE: **Alt. 5,8; Diam. 10**STATO DI CONSERVAZIONE: **Integro, mancante del coperchio.**CONSISTENZA ATTUALE DEL MATERIALE: **-**ESAME DEI REPERTI: **-**CONDIZIONE GIURIDICA: **Proprietà dello Stato**NOTIFICHE: **-**

NEG. 4348 X

DESCRIZIONE: **Orlo rientrante, vasca a profilo carenato, piede a tromba, anse a bastoncino orizzontali. Decorazione: sulla vasca, finta baccellatura sopraddipinta.**

Un esemplare simile in una tomba di Monte Sannace della seconda metà del IV sec.a.C. (B.M. SCARFI, in "Mon. Ant.", 1960, coll. 287-288, fig. 120). Per un inquadramento generale sulla classe ceramica cfr. AA.VV., La Collezione Polese nel Museo di Bari, Bari, 1970, pp. 61-71, con bibl. precedente.



ESAME DEI SITI E DEI TERRENI:

RIFERIMENTO OGGETTI DELLO STESSO COMPLESSO:

Inv.n.64314-Oinochoe trilobata di tipo Gnathia

Inv.n.64315-Tazza biansata a vernice nera

Inv.n.64316-Lekane sopraddipinta in rosso

Inv.n.64317-N.26 astragali

Inv.n.64318-Testa di kouros di tipo dedalico

Inv.n.64319-Chiodo

COMPILATORE DELLA SCHEDA: **Amelia D'Amicis** *Amelia D'Amicis*

DATA: 2/3/1978

VISTO DEL FUNZIONARIO RESPONSABILE



dott.ssa Antonietta DELL'AGLIO

*Antonia*

Io sottoscritto mi obbligo alla conservazione dell'oggetto descritto nel presente foglio secondo le norme della Legge 1° Giugno 1939, n. 1089 e Regolamento approvato con R. Decreto n. 363 del 30 Gennaio 1913; di conseguenza a non rimuoverlo dal posto che occupa, a non apportarvi modificazioni senza conseguire preventiva approvazione del Ministero dell'Istruzione, e a non menomarne in alcun modo il pubblico godimento.

DATA: .....

VISTO DEL SOPRINTENDENTE

FIRMA

ALLEGATI:

AGGIORNAMENTI:

OSSERVAZIONI:

RIFERIMENTO VECCHIE SCHEDE: