



CODICI

16/00015245

ITA:

SOPRINTENDENZA ARCHEOLOGICA DELLA PUGLIA - TA 63

PUGLIA

(5605241) Roma, 1975 - Ist. Poligr. Stato - S. (c. 1.000.000)

PROVINCIA E COMUNE: TA - TARANTO

LUOGO DI COLLOCAZIONE: Museo Nazionale

INV. 15006

OGGETTO: Lucerna monolithe a vernice nera

PROVENIENZA (rif. I.G.M.): Taranto (F 202 II NO)

DATI DI SCAVO: Contrade Montedoro-  
(o altra acquisizione) Santa Lucia

INV. DI SCAVO:

DATAZIONE: I sec. a. C.

ATTRIBUZIONE: Fabbrica locale

MATERIALE E TECNICA: Argilla grigia, micacea, depurata; vernice nera opaca; decorazione a stampo.

MISURE: Lung. 9,4; alt. 3,1; diam. 6,4; alt.ansa 4,2.

STATO DI CONSERVAZIONE: Lacunosa nel beccuccio; scheggiata in alcuni punti; vernice in gran parte scrostata.

CONSISTENZA ATTUALE DEL MATERIALE: -

ESAME DEI REPERTI: -

CONDIZIONE GIURIDICA: Proprietà dello Stato

NOTIFICHE: -

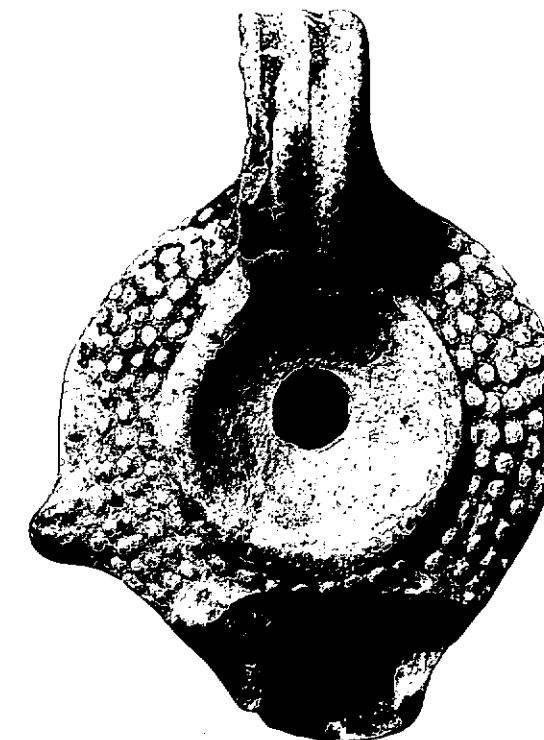

NEG. 47896 E

DESCRIZIONE: Corpo tondeggiante, carenato con disco concavo; presa laterale sinistra; ansa a nastro, verticale, forata, con due scanalature; piede leggermente accennato. Sulla spalla cinque file di bugnette in rilievo.

L'esemplare corrisponde ai tipi I B della Delplace (CHR. DELPLACE, Presentation de L'ensemble des Lampes decouvertes de 1962 à 1971, in "Ordonna IV", Roma, 1974, pagg.26-27, tav.II) e I della Deneauve (J. DENEAUVE, Lampes de Carthage, Parigi, 1969, pag.103, tav.XVI).

RESTAURI:

ESEGUITI:

PROCEDIMENTI SEGUITI:

BIBLIOGRAFIA, INVENTARI:

SOPRINTENDENZA ARCHEOLOGICA

FOTOGRAFIE:

TARANTO

A.F.S. n° 44895 Cat. E

DISEGNI:

ESAME DEI SITI E DEI TERRENI:

RIFERIMENTO OGGETTI DELLO STESSO COMPLESSO:

COMPILATORE DELLA SCHEDA: *Maglie Francesca Paoletti Francesca Paola Magli*

DATA: **Maggio 1979**



VISTO DEL FUNZIONARIO RESPONSABILE:

*dot. ssa Antonietta DELL'AGLIO*  
*Magli*

ALLEGATI:

OSSERVAZIONI:

RIFERIMENTO VECCHIE SCHEDE:

Io sottoscritto mi obbligo alla conservazione dell'oggetto descritto nel presente foglio secondo le norme della Legge 1° Giugno 1939, n. 1089 e Regolamento approvato con R. Decreto n. 363 del 30 Gennaio 1913; di conseguenza a non rimuoverlo dal posto che occupa, a non apportarvi modificazioni senza conseguire preventiva approvazione del Ministero dell'Istruzione, e a non menomarne in alcun modo il pubblico godimento.

DATA: .....

VISTO DEL SOPRINTENDENTE

FIRMA

AGGIORNAMENTI: